



! μ ≠ Š μ œ ž œ ĩ Á μ - Š
• œ š μ Š 52 Š

- ť ť œ a ≠ † a ≠ œ ž
„ ĩ œ š μ Š ® ” a Š
œ μ 2553

รายงานปริมาณการเดินทาง
บนทางหลวง
ประจำปี 2552

วิเคราะห์โดย

นางพญาดา ประพงค์เสนา
นักวิชาการสถิติชำนาญการพิเศษ
นางสาวโสมสุดา ไกรสิงห์สม
นักวิชาการสถิติชำนาญการ
นางสาวกรสุชา ปาลศิริ
นักวิชาการสถิติปฏิบัติการ

สารบัญ

	หน้า
คำนำ	1
วัตถุประสงค์	1
การวิเคราะห์คำนวณ	2
ผลสรุป	2 - 67
ภาคผนวก	
- อัตราการเพิ่มปริมาณการเดินทางบนทางหลวง (คัน-กิโลเมตร) จำแนกตามภาค ปี 2548 – 2552	68 - 69
- อัตราการเพิ่มปริมาณการเดินทางตามการโดยสาร (คน-กิโลเมตร) และการบรรทุก (ตัน-กิโลเมตร) จำแนกตามภาค ปี 2548 - 2552	70 - 71
- อัตราการเพิ่มปริมาณการเดินทางบนทางหลวง (คัน-กิโลเมตร) จำแนกตามจังหวัด ปี 2548 – 2552	72 - 93
- อัตราการเพิ่มปริมาณการเดินทางตามการโดยสาร (คน-กิโลเมตร) และการบรรทุก (ตัน-กิโลเมตร) จำแนกตามจังหวัด ปี 2548 – 2552	94 - 115
- อัตราการเพิ่มปริมาณการเดินทางบนทางหลวง (คัน-กิโลเมตร) จำแนกตามสำนักทางหลวง ปี 2548 – 2552	116 - 119
- อัตราการเพิ่มปริมาณการเดินทางตามการโดยสาร (คน-กิโลเมตร) และการบรรทุก (ตัน-กิโลเมตร) จำแนกตามสำนักทางหลวง ปี 2548 – 2552	120 - 123
- อัตราการเพิ่มปริมาณการเดินทางบนทางหลวง (คัน-กิโลเมตร) จำแนกตามแขวงทาง ปี 2548 - 2552	124 - 153
- อัตราการเพิ่มปริมาณการเดินทางตามการโดยสาร (คน-กิโลเมตร) และการบรรทุก (ตัน-กิโลเมตร) จำแนกตามแขวงทาง ปี 2548 – 2552	154 - 183

สำหรับภาคผนวก

กลุ่มสถิติสารสนเทศ

ผู้สนใจขอทราบข้อมูลได้ที่

สำนักอำนวยความปลอดภัย

1. คำนำ

ในปี 2552 กรมทางหลวงมีทางหลวงในความรับผิดชอบทั่วประเทศ (ไม่รวมทางหลวงที่อยู่ระหว่างการก่อสร้าง) 51,639.881 กม. แบ่งเป็นผิวคอนกรีต 2,783.404 กม. ผิวแอสฟัลท์ติกคอนกรีต 35,802.883 กม. ผิวแอสฟัลท์ 12,694.722 กม. และผิวลูกรัง 358.872 กม. ดังแสดงในตารางข้างล่าง

ผิวจราจร	ประเภททางหลวงแผ่นดิน			ทางหลวงพิเศษระหว่างเมือง	รวม
	สายประธาน	สายรอง	สายจังหวัด		
คอนกรีต	1,010.954	1,080.552	561.659	130.239	2,783.404
แอสฟัลท์ติกคอนกรีต	6,213.878	9,357.125	20,053.105	178.775	35,802.883
แอสฟัลท์	13.200	786.456	11,895.066	-	12,694.722
ลูกรัง	-	-	358.872	-	358.872
รวม	7,238.032	11,224.133	32,868.702	309.014	51,639.881

ในปัจจุบัน การคมนาคมขนส่งทางบกเป็นการคมนาคมที่มีผลโดยตรงต่อการพัฒนาเศรษฐกิจและสังคมของประเทศ ดังนั้นการวางแผนก่อสร้างทาง จำเป็นต้องคำนึงถึงปริมาณการเดินทางที่มีอยู่ในปัจจุบัน และการเพิ่มของปริมาณการเดินทางในแต่ละปี หรือการวางโครงข่ายทางหลวงให้สามารถรองรับความต้องการการเดินทางของประชาชนทั่วประเทศได้อย่างถูกต้อง และคุ้มค่าต่อการลงทุนก่อสร้างด้วย

สำนักอำนวยการความปลอดภัย กรมทางหลวง จึงได้วิเคราะห์คำนวณปริมาณการเดินทางและการเพิ่มขึ้นของปริมาณการเดินทางบนทางหลวงทั่วประเทศ เพื่อนำไปใช้ประโยชน์ในการบริหารงานทางดังกล่าว

2. วัตถุประสงค์

- 2.1 เพื่อศึกษาแนวโน้มปริมาณจราจรบนทางหลวง
- 2.2 เพื่อใช้ในการคำนวณอัตราอุบัติเหตุ
- 2.3 เพื่อใช้วิเคราะห์ผลตอบแทนในการลงทุนก่อสร้างทางหลวง
- 2.4 เพื่อใช้เป็นข้อมูลพื้นฐานในงานบำรุงทางหลวง

3. การวิเคราะห์คำนวณ

การวิเคราะห์คำนวณปริมาณการเดินทาง ได้นำเพิ่มข้อมูลทางหลวงทั่วประเทศ และเพิ่มข้อมูลปริมาณการจราจรบนทางหลวงทั่วประเทศในปี 2552 มาคำนวณปริมาณการเดินทางบนทางหลวงเฉพาะทางบ่ารุง (Vehicle-kilometer : VK) บนทางหลวงแต่ละสายทาง โดยมีสูตรการคำนวณ ดังนี้คือ

$$VK = AADT \times \text{ระยะทาง} \times 365$$

คำนวณปริมาณการเดินทางรวมเป็นหน่วย PCU (Passenger Car Unit)- กิโลเมตร สำหรับค่า PCU ที่สำนักอำนวยความปลอดภัยใช้ มีค่าดังนี้

- รถยนต์นั่งไม่เกิน 7 คน	=	1	PCU
- รถยนต์นั่งเกิน 7 คน	=	1	PCU
- รถโดยสารขนาดเล็ก	=	1.5	PCU
- รถโดยสารขนาดกลาง	=	1.5	PCU
- รถโดยสารขนาดใหญ่	=	2.1	PCU
- รถบรรทุกเล็ก 4 ล้อ	=	1	PCU
- รถบรรทุกกลาง 6 ล้อ	=	1.5	PCU
- รถบรรทุก 10 ล้อ	=	2.5	PCU
- รถบรรทุกพ่วง	=	2.5	PCU
- รถบรรทุกกึ่งพ่วง	=	2.5	PCU
- รถจักรยานยนต์	=	0.333	PCU

และนำข้อมูลปริมาณการเดินทางบนทางหลวงของปี 2548 - 2552 มาเปรียบเทียบ แสดงอัตราการเพิ่มขึ้นของปริมาณการเดินทางของแต่ละภาค, แต่ละจังหวัด แต่ละสำนักทางหลวง และแต่ละแขวงทาง ต่อไป

4. ผลสรุป

ในปี 2552 ปริมาณการเดินทางบนทางหลวง ดังแผนที่แสดงปริมาณการเดินทางบนทางหลวงแผ่นดินทั่วประเทศ

ปริมาณการเดินทางบนทางหลวง (คั้น-กิโลเมตร)					
ประเภทรถ	ประเภททางหลวงแผ่นดิน			ทางหลวงพิเศษ	รวมทั้งหมด
	สายประธาน (ระยะทาง \cong 7,238 กม.)	สายรอง (ระยะทาง \cong 11,224 กม.)	สายจังหวัด (ระยะทาง \cong 32,868 กม.)	ระหว่างเมือง (ระยะทาง \cong 309 กม.)	
รถยนต์นั่งไม่เกิน 7 คน	15,284,440,318	12,949,148,331	12,356,407,306	3,544,907,961	44,134,903,916
รถยนต์นั่งเกิน 7 คน	9,485,609,462	8,130,945,636	8,482,463,152	1,368,737,136	27,467,755,386
รถโดยสารขนาดเล็ก	1,341,568,014	979,946,791	1,188,131,435	68,768,745	3,578,414,985
รถโดยสารขนาดกลาง	680,226,523	499,034,819	599,646,794	31,803,718	1,810,711,854
รถโดยสารขนาดใหญ่	1,423,763,927	813,649,787	648,287,792	100,626,862	2,986,328,368
รวมรถโดยสาร	28,215,608,244	23,372,725,364	23,274,936,479	5,114,844,422	79,978,114,509
รถบรรทุกขนาดเล็ก	12,654,138,515	12,050,122,050	15,016,090,279	2,310,112,717	42,030,463,561
รถบรรทุก 6 ล้อ	2,880,139,304	2,285,750,261	2,811,616,966	448,829,293	8,426,335,824
รถบรรทุก 10 ล้อ	2,858,141,906	1,793,320,989	1,896,680,639	339,472,260	6,887,615,794
รถบรรทุกพ่วง	2,106,314,324	1,232,304,694	1,081,209,649	306,657,401	4,726,486,068
รถบรรทุกกึ่งพ่วง	1,652,252,342	805,649,174	568,155,288	239,100,354	3,265,157,158
รวมรถบรรทุก	22,150,986,391	18,167,147,168	21,373,752,821	3,644,172,025	65,336,058,405
รวมทั้งหมด	50,366,594,635	41,539,872,532	44,648,689,300	8,759,016,447	145,314,172,914
รถจักรยานยนต์	6,382,782,021	9,031,291,407	16,965,407,725	301,946,174	32,681,427,327

จากตารางข้างต้น ปริมาณการเดินทางทั้งประเทศ กรณีไม่รวมรถจักรยานยนต์ จำนวน 145,314,172,914 คั้น-กิโลเมตร และกรณีรวมรถจักรยานยนต์มีปริมาณการเดินทางรวม 177,995,600,241 คั้น-กิโลเมตร พบว่า เป็นการเดินทางเพื่อการขนส่งสินค้าของรถบรรทุกขนาดเล็ก จำนวน 42,030,463,561 คั้น-กิโลเมตร คิดเป็น 29% และ 24% แต่เมื่อเปรียบเทียบกับปริมาณการเดินทางเฉพาะการบรรทุก จำนวน 65,336,058,405 คั้น-กิโลเมตร จะเท่ากับ 64%

สำหรับรถบรรทุกตั้งแต่ 6 ล้อขึ้นไป จำนวน 23,305,594,844 คัน-กิโลเมตร เมื่อเปรียบเทียบกับปริมาณการเดินทาง (ไม่รวมรถจักรยานยนต์) เท่ากับ 16% และปริมาณการเดินทาง (รวมรถจักรยานยนต์) เท่ากับ 13% และเปรียบเทียบกับปริมาณการเดินทาง เฉพาะการบรรทุก จะได้ 36%

ปริมาณการเดินทางเพื่อการขนส่งสินค้า (คัน-กิโลเมตร)					
ประเภทรถ	ประเภททางหลวงแผ่นดิน			ทางหลวงพิเศษ	รวมทั้งหมด
	สายประธาน	สายรอง	สายจังหวัด	ระหว่างเมือง	
รถบรรทุกขนาดเล็ก	12,654,138,515	12,050,122,050	15,016,090,279	2,310,112,717	42,030,463,561
% ของการบรรทุกทั้งหมด	57	66	70	63	64
รถบรรทุก 6 ล้อ	2,880,139,304	2,285,750,261	2,811,616,966	448,829,293	8,426,335,824
รถบรรทุก 10 ล้อ	2,858,141,906	1,793,320,989	1,896,680,639	339,472,260	6,887,615,794
รถบรรทุกพ่วง	2,106,314,324	1,232,304,694	1,081,209,649	306,657,401	4,726,486,068
รถบรรทุกกึ่งพ่วง	1,652,252,342	805,649,174	568,155,288	239,100,354	3,265,157,158
รวม	9,496,847,876	6,117,025,118	6,357,662,542	1,334,059,308	23,305,594,844
% ของการบรรทุกทั้งหมด	43	34	30	37	36
รวมการบรรทุก	22,150,986,391	18,167,147,168	21,373,752,821	3,644,172,025	65,336,058,405
%	100	100	100	100	100

จากตาราง จะเห็นได้ว่า ปริมาณการเดินทางบนทางหลวงปี 2552 145,314,172,914 คัน-กิโลเมตร (กรณีไม่รวมรถจักรยานยนต์) และ 177,995,600,241 คัน-กิโลเมตร (กรณีรวมรถจักรยานยนต์) พบว่า เป็นการเดินทางเพื่อการบรรทุกขนส่งสินค้าถึง 45% ของการเดินทางทั้งหมดที่ไม่รวมการเดินทางของรถจักรยานยนต์ และ 37% ของการเดินทางทั้งหมดกรณีรวมรถจักรยานยนต์

สำหรับการขนส่งสินค้า จำแนกตามประเภทของรถบรรทุก พบว่า การใช้รถบรรทุก 4 ล้อ มีถึง 64% ของการบรรทุกทั้งหมด โดยเฉพาะทางหลวงแผ่นดินสายจังหวัดและทางหลวงแผ่นดินสายรอง

ในการขนส่งสินค้า โดยใช้รถบรรทุก 6 ล้อขึ้นไป มีเพียง 36% ของการบรรทุกทั้งหมด ซึ่งเป็นการเดินทางบนทางหลวงสายประธานและทางหลวงพิเศษระหว่างเมืองมากที่สุด

และจากผลการศึกษาของ JICA ในโครงการ The Inter-city Toll Motorway Projects in the Kingdom of Thailand เมื่อปี พ.ศ. 2537 ได้ประมาณการ Average Occupancies และ Average Payload ได้ดังนี้คือ

Region	Average Occupancies		
	Car	Lt Bus	Hvy Bus
Northern	2.9	12.9	40.7
NorthEastern	2.6	6.1	43.2
Central	2.6	6	39.7
Southern	3.6	7.2	45.5
Average	2.93	8.05	42.28

Region	Average Payload (tons) *		
	Lt Truck	Med Truck	Hvy Truck
Northern	1.05	2.69	8.31
NorthEastern	0.76	1.85	7.01
Central	1.34	2.92	8.01
Southern	1.26	2.45	7.53
Average	1.10	2.67	7.71

* Incl empty trucks

คณะผู้ศึกษาได้นำผลการศึกษาดังกล่าวมาประมาณการปริมาณการเดินทางจำแนกตามการโดยสารและการบรรทุกพอสรุปได้ดังนี้ คือ

ประมาณการปริมาณการเดินทางบนทางหลวง					
ประเภทรถ	ประเภททางหลวงแผ่นดิน			ทางหลวงพิเศษ	รวมทั้งหมด
	สายประธาน (ระยะทาง \cong 7,238 กม.)	สายรอง (ระยะทาง \cong 11,224 กม.)	สายจังหวัด (ระยะทาง \cong 32,868 กม.)	ระหว่างเมือง (ระยะทาง \cong 309 กม.)	
รถยนต์นั่งไม่เกิน 7 คน	44,783,410,132	37,941,004,610	36,204,273,407	10,386,580,326	129,315,268,475
รถยนต์นั่งเกิน 7 คน	27,792,835,724	23,823,670,713	24,853,617,035	4,010,399,808	80,480,523,280
รถโดยสารขนาดเล็ก	10,799,622,513	7,888,571,668	9,564,458,052	553,588,397	28,806,240,630
รถโดยสารขนาดกลาง	28,759,977,392	21,099,192,147	25,353,066,450	1,344,661,197	76,556,897,186
รถโดยสารขนาดใหญ่	60,196,738,834	34,401,112,994	27,409,607,846	4,254,503,725	126,261,963,399
รวมการโดยสาร (คน-กิโลเมตร)	172,332,584,595	125,153,552,132	123,385,022,790	20,549,733,453	441,420,892,970
รถบรรทุกขนาดเล็ก	13,919,552,367	13,255,134,255	16,517,699,307	2,541,123,989	46,233,509,918
รถบรรทุก 6 ล้อ	7,689,971,942	6,102,953,197	7,507,017,299	1,198,374,212	22,498,316,650
รถบรรทุก 10 ล้อ	22,036,274,095	13,826,504,825	14,623,407,727	2,617,331,125	53,103,517,772
รถบรรทุกพ่วง	16,239,683,438	9,501,069,191	8,336,126,394	2,364,328,562	36,441,207,585
รถบรรทุกกึ่งพ่วง	12,738,865,557	6,211,555,132	4,380,477,270	1,843,463,729	25,174,361,688
รวมการบรรทุก (ตัน-กิโลเมตร)	72,624,347,398	48,897,216,599	51,364,727,997	10,564,621,617	183,450,913,611

เมื่อพิจารณาถึงแนวโน้มปริมาณการเดินทางระหว่างปี 2543 - 2552 พบว่า มีแนวโน้มสูงขึ้น โดยเฉพาะในช่วงปี 2549 - 2552 ดังแสดงตามแผนภาพ

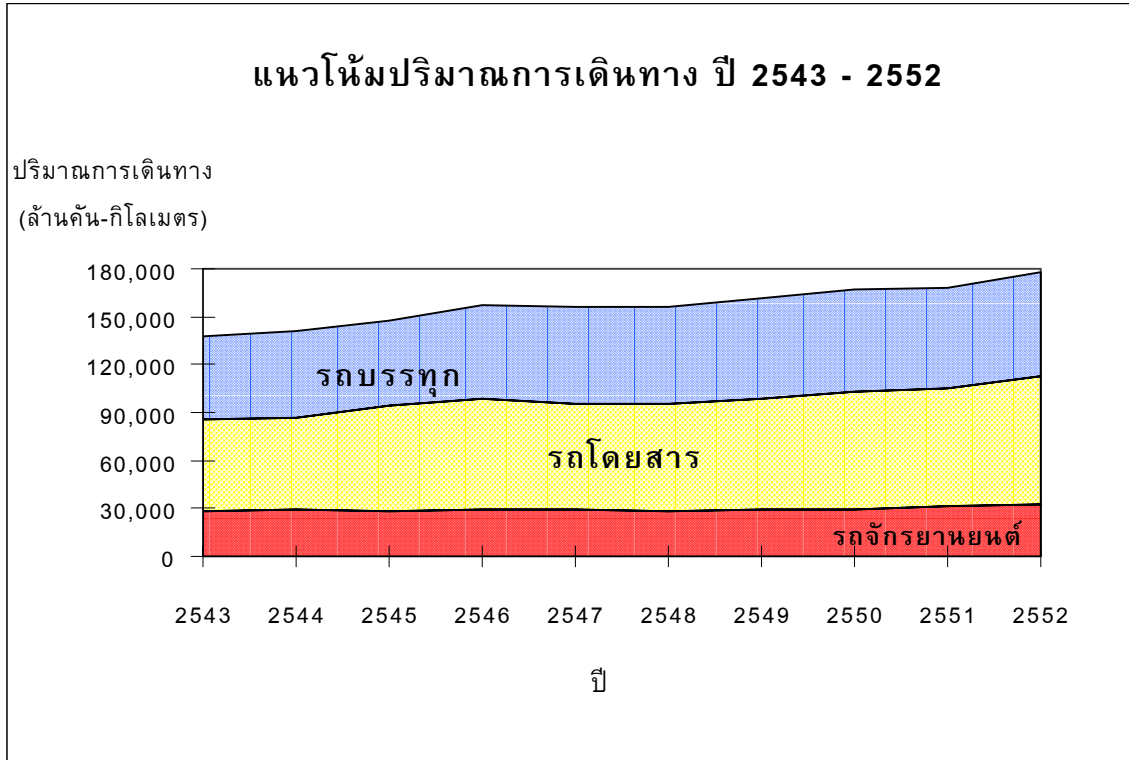

สำหรับรายละเอียดปริมาณการเดินทางตามการโดยสารและการบรรทุกจำแนกตามประเภททางหลวง ดังแสดงตามตารางที่ 4.1 - 4.5

4.1 ปริมาณการเดินทางบนทางหลวงแผ่นดินทั่วประเทศ ปี 2538 – 2552

หน่วย : ล้านคัน - กิโลเมตร

ปี พ.ศ.	ปริมาณการเดินทางจำแนกตามการโดยสารและการบรรทุก			รถจักรยานยนต์	รวมทั้งหมด
	ตามการโดยสาร	ตามการบรรทุก	รวม		
2538	45,996.3	50,136.1	96,132.4	28,246.1	124,378.5
2539	53,533.8	55,066.6	108,600.4	29,359.2	137,959.6
2540	54,074.3	56,271.3	110,345.6	29,750.1	140,095.7
2541	54,358.5	51,432.0	105,790.5	28,900.8	134,691.3
2542	55,321.4	51,857.2	107,178.6	57,191.3	164,369.9
2543	57,323.7	52,662.3	109,986.0	28,136.7	138,122.7
2544	57,648.1	53,402.9	111,051.0	29,605.5	140,656.5
2545	65,772.1	53,510.3	119,282.4	28,462.3	147,744.7
2546	69,549.0	58,733.9	128,282.9	29,252.4	157,535.3
2547	66,960.9	60,428.9	127,389.8	28,968.7	156,358.5
2548	67,467.4	60,670.7	128,138.1	28,116.5	156,254.6
2549	69,428.6	61,985.4	131,414.0	29,787.6	161,201.6
2550	73,256.3	63,956.9	137,213.2	29,632.6	166,845.8
2551	73,811.2	63,096.2	136,907.4	31,128.7	168,036.1
2552	79,978.1	65,336.1	145,314.2	32,681.4	177,995.6
อัตราการเพิ่มโดยเฉลี่ยต่อปี (%)	4.163	2.001	3.077	4.656	2.905

4.2 ปริมาณการเดินทางบนทางหลวงแผ่นดินสายประธาน ปี 2538 - 2552

หน่วย : ล้านคัน - กิโลเมตร

ปีพ.ศ.	ปริมาณการเดินทางจำแนกตามการโดยสารและการบรรทุก			รถจักรยานยนต์	รวมทั้งหมด
	ตามการโดยสาร	ตามการบรรทุก	รวม		
2538	17,134.9	18,107.6	35,242.5	5,695.3	40,937.8
2539	20,058.0	19,346.6	39,404.6	5,898.4	45,303.0
2540	19,700.3	20,109.4	39,809.7	5,462.9	45,272.6
2541	20,984.5	19,577.5	40,562.0	5,432.6	45,994.6
2542	19,333.6	18,745.6	38,079.2	9,849.0	47,928.2
2543	19,203.2	18,907.2	38,110.4	4,777.5	42,887.9
2544	18,829.5	19,161.3	37,990.8	4,940.4	42,931.2
2545	22,476.4	18,865.6	41,342.0	4,896.8	46,238.8
2546	25,075.0	21,495.4	46,570.4	5,203.1	51,773.5
2547	23,241.9	21,631.5	44,873.4	4,984.8	49,858.2
2548	24,628.2	22,643.6	47,271.8	4,999.3	52,271.1
2549	25,209.7	23,045.4	48,255.1	5,404.6	53,659.7
2550	26,378.9	23,169.6	49,548.5	5,477.3	55,025.8
2551	26,642.6	22,426.7	49,069.3	5,874.4	54,943.7
2552	28,215.6	22,151.0	50,366.6	6,382.8	56,749.4
อัตราการเพิ่มโดยเฉลี่ยต่อปี (%)	3.914	1.549	2.713	3.976	2.510

4.3 ปริมาณการเดินทางบนทางหลวงแผ่นดินสายรอง ปี 2538 – 2552

หน่วย : ล้านคัน - กิโลเมตร

ปีพ.ศ.	ปริมาณการเดินทางจำแนกตามการโดยสารและการบรรทุก			รถจักรยานยนต์	รวมทั้งหมด
	ตามการโดยสาร	ตามการบรรทุก	รวม		
2538	14,308.9	14,952.0	29,260.9	7,752.7	37,013.6
2539	16,354.2	16,953.1	33,307.3	7,881.4	41,188.7
2540	16,672.4	16,878.5	33,550.9	7,861.7	41,412.6
2541	15,788.1	14,028.9	29,817.0	7,317.9	37,134.9
2542	15,927.2	14,061.0	29,988.2	14,424.5	44,412.7
2543	17,466.3	13,948.9	31,415.2	7,025.1	38,440.3
2544	17,481.1	14,444.8	31,925.9	7,603.0	39,528.9
2545	18,622.7	13,988.1	32,610.8	7,209.7	39,820.5
2546	19,994.7	15,811.0	35,805.7	7,845.6	43,651.3
2547	19,600.6	16,531.1	36,131.7	8,085.7	44,217.4
2548	19,423.8	16,476.5	35,900.3	7,777.0	43,677.3
2549	19,665.1	16,755.5	36,420.6	8,302.6	44,723.2
2550	20,818.6	17,954.0	38,772.6	8,314.3	47,086.9
2551	21,091.9	17,403.6	38,495.5	8,815.7	47,311.2
2552	23,372.7	18,167.1	41,539.8	9,031.3	50,571.1
อัตราการเพิ่มโดยเฉลี่ยต่อปี (%)	2.937	1.355	2.134	4.598	2.081

4.4 ปริมาณการเดินทางบนทางหลวงแผ่นดินสายจังหวัด ปี 2538 – 2552

หน่วย : ล้านคัน - กิโลเมตร

ปีพ.ศ.	ปริมาณการเดินทางจำแนกตามการโดยสารและการบรรทุก			รถจักรยานยนต์	รวมทั้งหมด
	ตามการโดยสาร	ตามการบรรทุก	รวม		
2538	14,552.5	17,076.4	31,628.9	14,797.9	46,426.8
2539	17,121.7	18,767.0	35,888.7	15,579.4	51,468.1
2540	17,701.5	19,283.2	36,984.7	16,425.8	53,410.5
2541	17,585.9	17,825.6	35,411.5	16,150.2	51,561.7
2542	17,862.6	17,113.4	34,976.0	32,588.6	67,564.6
2543	18,075.0	17,743.1	35,818.1	16,144.8	51,962.9
2544	18,339.8	17,626.4	35,966.2	16,830.4	52,796.6
2545	21,327.3	18,642.7	39,970.0	16,117.7	56,087.7
2546	20,693.8	18,844.2	39,538.0	15,982.0	55,520.0
2547	20,764.7	18,968.2	39,732.9	15,982.0	55,714.9
2548	19,686.0	18,594.1	38,280.1	15,154.0	53,434.1
2549	20,264.5	18,941.2	39,205.7	15,855.3	55,061.0
2550	21,882.6	19,959.2	41,841.8	15,557.9	57,399.7
2551	21,504.2	20,019.0	41,523.2	16,244.0	57,767.2
2552	23,274.9	21,373.8	44,648.7	16,965.4	61,614.1
อัตราการเพิ่มโดยเฉลี่ยต่อปี (%)	3.608	1.711	2.618	4.711	2.628

4.5 ปริมาณการเดินทางบนทางหลวงพิเศษระหว่างเมือง ปี 2542 –2552

หน่วย : ล้านคัน - กิโลเมตร

ปี พ.ศ.	ปริมาณการเดินทางจำแนกตามการโดยสารและการบรรทุก			รถจักรยานยนต์	รวมทั้งหมด
	ตามการโดยสาร	ตามการบรรทุก	รวม		
2542	2,198.0	1,937.2	4,135.2	329.2	4,464.4
2543	2,579.1	2,063.0	4,642.1	189.3	4,831.4
2544	2,997.8	2,170.3	5,168.1	231.7	5,399.8
2545	3,345.7	2,013.8	5,359.5	238.1	5,597.6
2546	3,785.5	2,583.4	6,368.9	221.7	6,590.6
2547	3,353.4	3,297.9	6,651.3	230.3	6,881.6
2548	3,729.4	2,956.5	6,685.9	186.2	6,872.1
2549	4,289.3	3,243.3	7,532.6	225.0	7,757.6
2550	4,176.2	2,874.1	7,050.3	282.9	7,333.2
2551	4,572.5	3,246.8	7,819.3	194.6	8,013.9
2552	5,114.8	3,644.2	8,759.0	301.9	9,060.9
อัตราการเพิ่มโดยเฉลี่ยต่อปี (%)	9.185	7.360	8.027	3.100	7.543

4.6 อัตราการเพิ่มของปริมาณการเดินทางบนทางหลวง จำแนกตามประเภทการโดยสารและการบรรทุก ปี 2547 – 2551

ประเภท	ปริมาณการเดินทางบนทางหลวง (ล้านคัน-กิโลเมตร)					อัตราการเพิ่ม 5 ปี (%)
	2548	2549	2550	2551	2552	
ตามการโดยสาร	67,467.4	69,428.6	73,256.3	73,811.2	79,978.1	4.383
ตามการบรรทุก	60,670.7	61,985.4	63,956.9	63,096.2	65,336.1	1.888
รวม	128,138.1	131,414.0	137,213.2	136,907.4	145,314.2	3.222
รถจักรยานยนต์	28,116.5	29,787.6	29,632.6	31,128.7	32,681.4	3.865
รวมทั้งหมด	156,254.6	161,201.6	166,845.8	168,036.1	177,995.6	3.327

4.7 ปริมาณการเดินทางบนทางหลวง จำแนกตามภาค

สำหรับรายละเอียดของจังหวัดในแต่ละภาคตามการแบ่งภาคของสำนักงานคณะกรรมการพัฒนาเศรษฐกิจและสังคมแห่งชาติ มีดังนี้ คือ

1. ภาคเหนือ ได้แก่ จังหวัด เชียงใหม่, ลำปาง, อุตรดิตถ์, แม่ฮ่องสอน, เชียงราย, แพร่, ลำพูน, น่าน, พะเยา, พิชญ์โลก, นครสวรรค์, กำแพงเพชร, อุทัยธานี, สุโขทัย, ตาก, พิจิตร และ เพชรบูรณ์
2. ภาคตะวันออกเฉียงเหนือ ได้แก่ จังหวัด ขอนแก่น, อุตรธานี, เลย, หนองคาย, มุกดาหาร, นครพนม, สกลนคร, กาฬสินธุ์, นครราชสีมา, ชัยภูมิ, ยโสธร, อุบลราชธานี, ร้อยเอ็ด, บุรีรัมย์, สุรินทร์, มหาสารคาม, ศรีสะเกษ, อำนาจเจริญ และ หนองบัวลำภู
3. ภาคกลาง ได้แก่ จังหวัด สระบุรี, สิงห์บุรี, ชัยนาท, อ่างทอง, ลพบุรี, และพระนครศรีอยุธยา
4. ภาคใต้ ได้แก่ จังหวัด ภูเก็ต, สุราษฎร์ธานี, ระนอง, พังงา, กระบี่, ชุมพร, นครศรีธรรมราช, สงขลา, สตูล, ยะลา, ตรัง, นราธิวาส, พัทลุง และปัตตานี
5. ภาคตะวันออก ได้แก่ จังหวัด ชลบุรี, ฉะเชิงเทรา, ระยอง, ตราด, จันทบุรี, นครนายก, ปราจีนบุรี และสระแก้ว
6. ภาคตะวันตก ได้แก่ จังหวัด ราชบุรี, กาญจนบุรี, ประจวบคีรีขันธ์, เพชรบุรี, สุพรรณบุรี และ สมุทรสงคราม
7. กรุงเทพฯและปริมณฑล ได้แก่ กรุงเทพมหานคร, สมุทรปราการ, ปทุมธานี, สมุทรสาคร, นครปฐม และ นนทบุรี

ผังแผนที่และตารางแสดงปริมาณการเดินทาง จำแนกตามภาค

ปริมาณการเดินทางบนทางหลวงจำแนกตามภาคและจำนวนช่องจราจร ปี 2552

ภาค	จำนวน ช่องจราจร	ระยะทาง (ก.ม.)	ปริมาณการเดินทางตามประเภทรถ (คัน-กิโลเมตร)										รวม	รถจักรยานยนต์	รวม (PCU-กิโลเมตร)
			รถยนต์นั่ง ไม่เกิน 7 คน	รถยนต์นั่ง เกิน 7 คน	รถโดยสาร ขนาดเล็ก	รถโดยสาร ขนาดกลาง	รถโดยสาร ขนาดใหญ่	รถบรรทุกเล็ก 4 ล้อ	รถบรรทุกกลาง 6 ล้อ	รถบรรทุก 10 ล้อ	รถบรรทุก พ่วง	รถบรรทุก กึ่งพ่วง			
เหนือ	2	13,258.903	3,741,953,298	2,533,711,603	311,659,030	101,786,198	125,975,862	5,328,842,198	861,691,491	495,928,391	289,820,252	159,959,116	13,951,327,439	5,645,713,713	18,543,223,084
	4	2,182.178	2,374,449,164	1,432,229,235	149,700,881	75,291,834	137,592,937	3,020,855,358	440,606,017	335,042,011	260,354,680	225,339,659	8,451,461,776	2,046,314,425	11,112,582,310
	> 4	374.403	927,517,529	445,499,360	86,785,273	21,334,078	32,494,051	971,813,221	94,258,852	83,762,661	72,258,439	51,788,177	2,787,511,641	796,262,552	3,557,889,656
รวมภาคเหนือ		15,815.484	7,043,919,991	4,411,440,198	548,145,184	198,412,110	296,062,850	9,321,510,777	1,396,556,360	914,733,063	622,433,371	437,086,952	25,190,300,856	8,488,290,690	33,213,695,050
ตะวันออกเฉียงเหนือ	2	13,228.932	4,588,681,239	3,151,097,964	401,041,105	275,890,903	318,575,041	6,658,400,403	1,277,503,866	795,595,412	565,848,277	378,140,096	18,410,774,306	6,273,134,781	25,203,552,459
	4	1,816.853	2,123,193,649	1,436,277,014	158,691,860	100,703,345	149,369,376	2,377,551,110	432,231,817	286,418,104	193,830,026	184,847,984	7,443,114,285	1,763,670,856	9,797,576,432
	> 4	503.265	1,420,385,413	735,503,322	145,800,640	60,533,080	143,896,843	1,262,517,057	173,755,362	142,924,603	107,156,110	89,859,628	4,282,332,058	839,511,258	5,524,374,754
รวมภาคตะวันออกเฉียงเหนือ		15,549.050	8,132,260,301	5,322,878,300	705,533,605	437,127,328	611,841,260	10,298,468,570	1,883,491,045	1,224,938,119	866,834,413	652,847,708	30,136,220,649	8,876,316,895	40,525,503,645
กลาง	2	2,119.193	985,853,228	648,018,192	83,241,695	62,079,961	80,672,265	628,625,744	217,407,914	219,630,448	183,389,389	113,140,430	3,222,059,266	863,932,764	4,684,559,264
	4	451.061	871,858,458	646,152,495	149,939,850	134,922,701	165,236,446	495,190,809	209,532,303	196,263,767	193,774,396	131,066,340	3,193,937,565	275,101,343	4,621,884,251
	> 4	436.598	1,517,789,096	896,476,065	109,094,053	79,869,082	191,298,431	813,906,157	357,006,510	402,551,412	403,864,859	342,483,787	5,114,339,452	257,960,752	7,621,242,935
รวมภาคกลาง		3,006.852	3,375,500,782	2,190,646,752	342,275,598	276,871,744	437,207,142	1,937,722,710	783,946,727	818,445,627	781,028,644	586,690,557	11,530,336,283	1,396,994,859	16,927,686,450
ใต้	2	5,817.810	2,491,808,400	2,202,381,104	276,502,716	135,875,184	102,172,897	2,672,592,380	472,579,965	363,349,710	163,529,936	93,522,043	8,974,314,335	3,658,008,249	11,961,524,350
	4	2,007.040	3,017,948,615	2,024,357,975	286,145,087	149,380,173	162,534,767	2,812,831,349	575,774,581	635,067,662	394,895,191	337,551,663	10,396,487,063	2,509,450,081	14,313,293,384
	> 4	257.488	345,356,338	285,010,439	29,294,658	18,050,525	18,457,022	369,262,956	85,111,986	93,325,602	75,885,434	40,146,564	1,359,901,524	251,115,557	1,895,167,047
รวมภาคใต้		8,082.338	5,855,113,353	4,511,749,518	591,942,461	303,305,882	283,164,686	5,854,686,685	1,133,466,532	1,091,742,974	634,310,561	471,220,270	20,730,702,922	6,418,573,887	28,169,984,781
ตะวันออก	2	2,791.595	1,239,569,955	878,388,083	111,723,014	42,020,543	72,733,612	1,727,906,124	326,505,656	252,807,677	167,670,698	100,844,607	4,920,169,969	1,286,692,807	6,646,753,550
	4	1,074.655	2,430,800,596	1,698,839,079	194,677,889	96,827,390	177,405,802	2,083,610,151	499,156,225	497,815,808	382,718,857	297,545,375	8,359,397,172	817,574,599	11,288,741,154
	> 4	247.291	650,892,899	404,581,672	57,008,934	16,140,379	77,646,625	905,836,326	209,739,541	168,211,008	135,331,535	126,382,698	2,751,771,617	227,860,204	3,825,233,572
รวมภาคตะวันออก		4,113.541	4,321,263,450	2,981,808,834	363,409,837	154,988,312	327,786,039	4,717,352,601	1,035,401,422	918,834,493	685,721,090	524,772,680	16,031,338,758	2,332,127,610	21,760,728,276

ปริมาณการเดินทางบนทางหลวงจำแนกตามภาคและจำนวนช่องจราจร ปี 2552

ภาค	จำนวน ช่องจราจร	ระยะทาง (ก.ม.)	ปริมาณการเดินทางตามประเภทรถ (คัน-กิโลเมตร)										รวม	รถจักรยานยนต์	ปริมาณการเดินทาง รวม (PCU-กิโลเมตร)
			รถยนต์นั่ง ไม่เกิน 7 คน	รถยนต์นั่ง เกิน 7 คน	รถโดยสาร ขนาดเล็ก	รถโดยสาร ขนาดกลาง	รถโดยสาร ขนาดใหญ่	รถบรรทุกเล็ก 4 ล้อ	รถบรรทุกกลาง 6 ล้อ	รถบรรทุก 10 ล้อ	รถบรรทุก พ่วง	รถบรรทุก กึ่งพ่วง			
ตะวันออกเฉียงใต้	2	2,529.731	846,939,921	569,559,604	55,173,717	40,105,571	42,471,719	1,453,178,153	197,803,529	177,856,336	79,515,954	38,587,462	3,501,191,966	1,242,076,392	4,670,744,601
	4	919.141	1,427,706,837	1,181,018,244	171,803,222	104,345,749	147,703,344	1,524,083,548	371,344,299	500,299,600	294,791,038	215,420,772	5,938,516,653	873,520,386	8,454,232,794
	> 4	202.922	301,754,636	253,033,252	38,955,052	18,409,213	22,637,637	339,274,683	70,662,448	72,966,866	49,924,985	25,913,917	1,193,532,689	250,436,095	1,631,460,647
รวมภาคตะวันออกเฉียงใต้		3,651.794	2,576,401,394	2,003,611,100	265,931,991	162,860,533	212,812,700	3,316,536,384	639,810,276	751,122,802	424,231,977	279,922,151	10,633,241,308	2,366,032,873	14,756,438,042
กรุงเทพฯ และ ปริมณฑล	2	451.821	878,766,264	516,322,340	93,798,739	59,562,174	69,935,209	872,027,687	231,674,009	212,871,432	126,797,469	63,209,473	3,124,964,796	531,502,751	4,314,708,204
	4	310.523	1,756,062,876	1,036,810,626	116,987,907	56,734,670	109,557,708	1,303,416,658	386,908,096	282,846,064	224,251,019	102,350,245	5,375,925,869	320,730,727	7,029,882,273
	> 4	658.478	10,195,615,505	4,492,487,718	550,389,663	160,849,101	637,960,774	4,408,741,489	935,081,357	672,081,220	360,877,524	147,057,122	22,561,141,473	1,950,857,035	27,066,779,208
รวมกรุงเทพฯ และปริมณฑล		1,420.822	12,830,444,645	6,045,620,684	761,176,309	277,145,945	817,453,691	6,584,185,834	1,553,663,462	1,167,798,716	711,926,012	312,616,840	31,062,032,138	2,803,090,513	38,411,369,685
รวม	2	40,197.985	14,773,572,305	10,499,478,890	1,333,140,016	717,320,534	812,536,605	19,341,572,689	3,585,166,430	2,518,039,406	1,576,571,975	947,403,227	56,104,802,077	19,501,061,457	76,025,065,512
	4	8,761.451	14,002,020,195	9,455,684,668	1,227,946,696	718,205,862	1,049,400,380	13,617,538,983	2,915,553,338	2,733,753,016	1,944,615,207	1,494,122,038	49,158,840,383	8,606,362,417	66,618,192,598
	> 4	2,680.445	15,359,311,416	7,512,591,828	1,017,328,273	375,185,458	1,124,391,383	9,071,351,889	1,925,616,056	1,635,823,372	1,205,298,886	823,631,893	40,050,530,454	4,574,003,453	51,122,147,819
รวมทั้งประเทศ		51,639.881	44,134,903,916	27,467,755,386	3,578,414,985	1,810,711,854	2,986,328,368	42,030,463,561	8,426,335,824	6,887,615,794	4,726,486,068	3,265,157,158	145,314,172,914	32,681,427,327	193,765,405,929

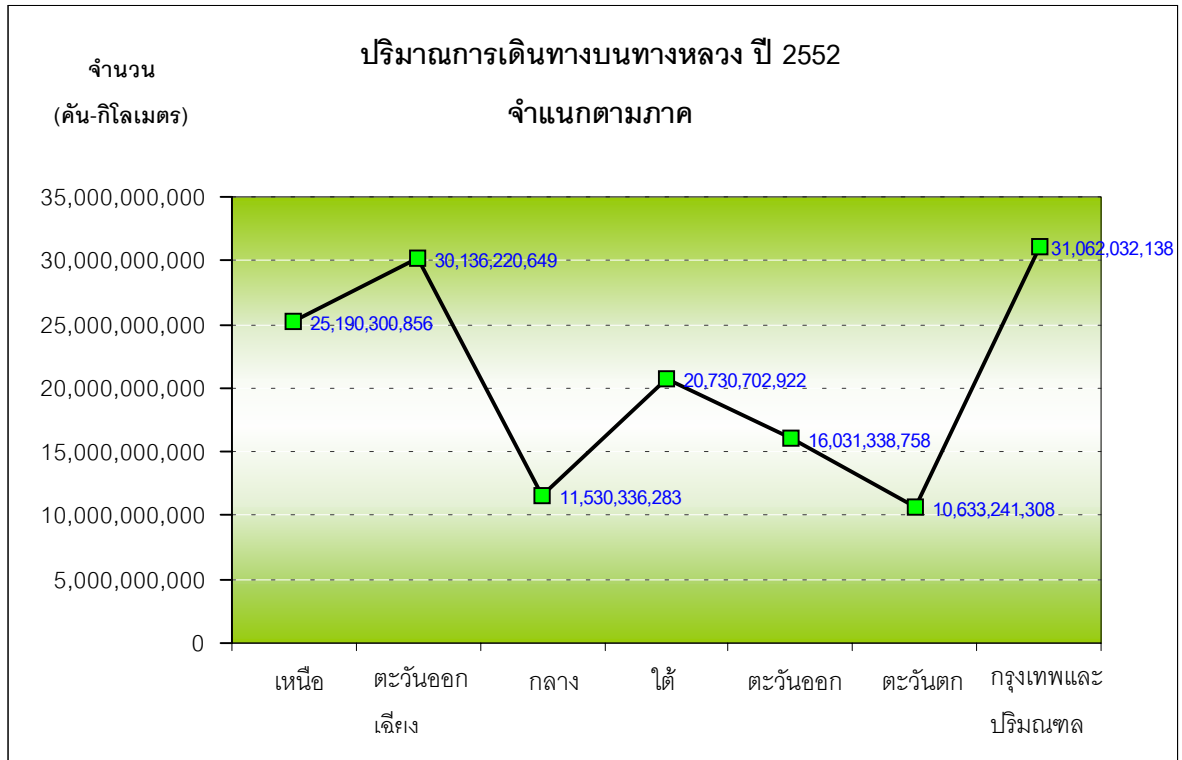

อัตราการเพิ่มของปริมาณการเดินทางปี 2548 – 2552 จำแนกตามภาค ดังนี้

ภาค	อัตราการเพิ่มร้อยละ		
	การโดยสาร	การบรรทุก	รวม
เหนือ	2.97	1.43	2.17
ตะวันออกเฉียงเหนือ	6.12	3.18	4.60
กลาง	-1.10	-3.86	-2.43
ใต้	8.29	4.41	6.44
ตะวันออก	4.47	1.20	2.77
ตะวันตก	0.36	1.20	0.71
กรุงเทพฯ ปริมณฑล	5.48	3.41	4.74
รวมทั้งประเทศ	4.38	1.89	3.22

4.8 ปริมาณการเดินทางบนทางหลวงจำแนกตามจังหวัดและจำนวนช่องจราจร ปี 2552

(ภาคเหนือ)

จังหวัด	จำนวน ช่องจราจร	ระยะทาง (ก.ม.)	ปริมาณการเดินทางตามประเภทรถ (คัน-กิโลเมตร)										รวม	รถจักรยานยนต์	ปริมาณการเดินทาง รวม (PCU-กิโลเมตร)
			รถยนต์นั่ง ไม่เกิน 7 คน	รถยนต์นั่ง เกิน 7 คน	รถโดยสาร ขนาดเล็ก	รถโดยสาร ขนาดกลาง	รถโดยสาร ขนาดใหญ่	รถบรรทุกเล็ก 4 ล้อ	รถบรรทุกกลาง 6 ล้อ	รถบรรทุก 10 ล้อ	รถบรรทุก พ่วง	รถบรรทุก กึ่งพ่วง			
เชียงใหม่	2	1,654.955	641,378,357	374,532,959	68,849,803	17,170,791	15,464,109	1,005,558,083	155,049,839	57,591,034	25,649,625	10,876,988	2,372,121,588	965,431,511	3,065,408,519
	4	152.434	478,350,853	201,558,132	48,488,121	24,515,339	21,811,772	514,610,911	74,066,909	36,173,879	19,566,231	10,158,053	1,429,300,200	407,857,224	1,805,935,930
	> 4	76.219	442,127,531	164,195,278	62,901,011	9,178,108	8,754,085	370,538,570	21,631,840	5,930,143	1,715,252	922,000	1,087,893,818	374,913,960	1,295,058,559
รวม		1,883.608	1,561,856,741	740,286,369	180,238,935	50,864,238	46,029,966	1,890,707,564	250,748,588	99,695,056	46,931,108	21,957,041	4,889,315,606	1,748,202,695	6,166,403,008
เชียงใหม่	2	1,272.614	301,385,403	184,772,647	39,545,896	17,834,929	20,078,523	614,305,092	90,810,857	51,077,261	22,297,745	10,836,178	1,352,944,531	525,279,685	1,804,860,747
	4	174.297	148,228,229	115,645,440	23,899,785	14,415,037	15,642,919	293,431,853	35,988,829	15,196,032	6,973,234	3,616,313	673,037,671	201,299,113	854,713,664
	> 4	-	-	-	-	-	-	-	-	-	-	-	-	-	-
รวม		1,446.911	449,613,632	300,418,087	63,445,681	32,249,966	35,721,442	907,736,945	126,799,686	66,273,293	29,270,979	14,452,491	2,025,982,202	726,578,798	2,659,574,411
กำแพงเพชร	2	659.414	339,475,531	226,316,296	10,763,490	4,623,297	4,284,975	203,808,473	55,173,525	51,617,397	38,775,540	20,591,548	955,430,072	380,857,341	1,321,831,520
	4	74.844	81,158,654	58,081,296	4,867,341	1,044,489	6,079,140	166,797,135	21,899,632	21,256,937	23,268,820	27,996,420	412,449,864	60,482,330	575,095,510
	> 4	47.774	58,496,185	66,056,757	3,231,254	592,195	3,965,835	141,613,702	12,919,533	12,865,188	13,721,199	12,961,628	326,423,476	64,831,130	427,822,232
รวม		782.032	479,130,370	350,454,349	18,862,085	6,259,981	14,329,950	512,219,310	89,992,690	85,739,522	75,765,559	61,549,596	1,694,303,412	506,170,801	2,324,749,262
ลำปาง	2	651.505	371,874,772	255,718,985	19,646,298	4,517,701	7,301,913	478,430,680	36,570,892	27,569,452	17,895,680	10,902,329	1,230,428,702	341,903,672	1,489,234,025
	4	283.507	276,525,751	113,953,996	15,204,663	3,035,084	16,466,719	324,678,176	49,069,049	48,013,987	36,144,349	46,971,221	930,062,995	187,304,285	1,270,346,632
	> 4	20.669	51,821,007	35,072,916	10,109,208	5,612,874	3,726,827	88,365,039	8,607,915	20,233,504	15,903,142	8,094,911	247,547,343	48,803,333	351,574,109
รวม		955.681	700,221,530	404,745,897	44,960,169	13,165,659	27,495,459	891,473,895	94,247,856	95,816,943	69,943,171	65,968,461	2,408,039,040	578,011,290	3,111,154,766
ลำพูน	2	413.366	127,068,782	75,984,812	14,853,349	4,546,349	3,814,399	282,399,556	41,297,721	15,078,243	13,008,271	8,334,492	586,385,974	247,100,956	782,618,101
	4	67.828	136,432,472	69,541,231	3,980,330	3,947,515	7,974,910	250,878,100	24,274,849	19,694,309	12,839,628	6,664,843	536,228,187	181,865,132	695,028,910
	> 4	-	-	-	-	-	-	-	-	-	-	-	-	-	-
รวม		481.194	263,501,254	145,526,043	18,833,679	8,493,864	11,789,309	533,277,656	65,572,570	34,772,552	25,847,899	14,999,335	1,122,614,161	428,966,088	1,477,647,011

(ภาคเหนือ)

จังหวัด	จำนวน ช่องจราจร	ระยะทาง (ก.ม.)	ปริมาณการเดินทางตามประเภทรถ (คัน-กิโลเมตร)										รวม	รถจักรยานยนต์	ปริมาณการเดินทาง รวม (PCU-กิโลเมตร)
			รถยนต์นั่ง ไม่เกิน 7 คน	รถยนต์นั่ง เกิน 7 คน	รถโดยสาร ขนาดเล็ก	รถโดยสาร ขนาดกลาง	รถโดยสาร ขนาดใหญ่	รถบรรทุกเล็ก 4 ล้อ	รถบรรทุกกลาง 6 ล้อ	รถบรรทุก 10 ล้อ	รถบรรทุก พ่วง	รถบรรทุก กึ่งพ่วง			
แม่ฮ่องสอน	2	644.252	77,173,565	57,697,179	9,185,396	1,005,687	1,684,274	81,492,078	18,986,038	7,396,392	1,158,847	676,035	256,455,491	184,058,228	359,359,418
	4	-	-	-	-	-	-	-	-	-	-	-	-	-	-
	> 4	-	-	-	-	-	-	-	-	-	-	-	-	-	-
รวม		644.252	77,173,565	57,697,179	9,185,396	1,005,687	1,684,274	81,492,078	18,986,038	7,396,392	1,158,847	676,035	256,455,491	184,058,228	359,359,418
น่าน	2	1,010.935	251,735,405	115,089,064	10,355,307	7,063,297	4,111,572	114,936,988	72,048,828	31,618,192	7,380,297	3,199,809	617,538,759	341,628,709	887,105,798
	4	48.000	64,561,200	20,726,160	1,559,280	805,920	700,800	16,976,880	9,145,440	2,470,320	946,080	613,200	118,505,280	82,308,960	163,969,680
	> 4	46.540	97,811,722	5,418,885	2,106,400	1,240,058	1,223,071	9,274,957	8,051,885	2,293,259	1,613,775	1,240,058	130,274,070	53,458,404	167,679,664
รวม		1,105.475	414,108,327	141,234,109	14,020,987	9,109,275	6,035,443	141,188,825	89,246,153	36,381,771	9,940,152	5,053,067	866,318,109	477,396,073	1,218,755,142
นครสวรรค์	2	856.722	255,757,457	178,878,207	10,869,291	6,703,846	11,208,166	383,699,644	56,284,176	48,355,273	38,814,374	15,521,806	1,006,092,240	322,118,590	1,350,474,854
	4	162.241	129,799,520	83,687,968	2,631,453	1,424,627	7,417,606	213,932,535	27,678,499	29,522,408	36,692,032	30,231,402	563,018,050	84,582,191	776,506,494
	> 4	77.067	167,491,825	123,597,500	7,024,239	3,143,373	12,315,658	223,609,781	33,523,877	37,666,339	37,127,850	27,934,079	673,434,521	110,233,643	919,743,354
รวม		1,096.030	553,048,802	386,163,675	20,524,983	11,271,846	30,941,430	821,241,960	117,486,552	115,544,020	112,634,256	73,687,287	2,242,544,811	516,934,424	3,046,724,702
แพร่	2	485.235	174,195,922	87,224,475	21,442,843	4,108,692	9,817,122	204,111,693	39,152,136	20,446,951	14,220,096	11,438,951	586,158,881	181,406,036	782,401,576
	4	102.646	125,848,273	27,765,759	8,429,254	182,735	3,680,540	147,236,544	17,716,466	9,247,086	5,797,603	3,887,524	349,791,784	103,558,030	440,523,865
	> 4	-	-	-	-	-	-	-	-	-	-	-	-	-	-
รวม		587.881	300,044,195	114,990,234	29,872,097	4,291,427	13,497,662	351,348,237	56,868,602	29,694,037	20,017,699	15,326,475	935,950,665	284,964,066	1,222,925,441
เพชรบูรณ์	2	1,162.791	240,482,565	222,907,784	25,402,494	3,349,189	9,390,953	477,035,916	70,895,649	42,687,346	21,729,454	12,610,111	1,126,491,461	443,693,414	1,492,490,914
	4	187.270	121,984,707	91,983,930	7,048,413	3,371,126	9,944,230	226,602,423	27,871,442	23,391,565	13,720,917	7,187,386	533,106,139	138,884,604	692,625,489
	> 4	-	-	-	-	-	-	-	-	-	-	-	-	-	-
รวม		1,350.061	362,467,272	314,891,714	32,450,907	6,720,315	19,335,183	703,638,339	98,767,091	66,078,911	35,450,371	19,797,497	1,659,597,600	582,578,018	2,185,116,403

(ภาคเหนือ)

จังหวัด	จำนวน ช่องจราจร	ระยะทาง (ก.ม.)	ปริมาณการเดินทางตามประเภทรถ (คัน-กิโลเมตร)										รวม	รถจักรยานยนต์	ปริมาณการเดินทาง รวม (PCU-กิโลเมตร)
			รถยนต์นั่ง ไม่เกิน 7 คน	รถยนต์นั่ง เกิน 7 คน	รถโดยสาร ขนาดเล็ก	รถโดยสาร ขนาดกลาง	รถโดยสาร ขนาดใหญ่	รถบรรทุกเล็ก 4 ล้อ	รถบรรทุกกลาง 6 ล้อ	รถบรรทุก 10 ล้อ	รถบรรทุก พ่วง	รถบรรทุก กึ่งพ่วง			
พะเยา	2	575.838	97,149,277	55,562,124	6,858,149	1,427,329	3,300,374	211,140,082	33,424,248	9,709,990	7,822,626	2,700,059	429,094,258	290,827,395	600,801,946
	4	114.886	91,322,868	66,260,333	7,147,391	3,145,000	7,077,762	126,418,056	20,224,706	14,096,200	8,433,735	6,227,617	350,353,668	95,989,808	460,641,538
	> 4	-	-	-	-	-	-	-	-	-	-	-	-	-	-
รวม		690.724	188,472,145	121,822,457	14,005,540	4,572,329	10,378,136	337,558,138	53,648,954	23,806,190	16,256,361	8,927,676	779,447,926	386,817,203	1,061,443,484
พิจิตร	2	390.417	119,527,894	102,210,704	4,546,510	2,220,950	3,773,347	132,912,930	23,683,452	20,119,732	14,700,648	10,033,472	433,729,639	166,982,597	590,218,881
	4	150.017	195,476,063	108,340,853	5,381,593	5,244,409	7,021,979	75,793,259	22,191,662	23,981,219	15,415,058	8,863,815	467,709,910	87,507,945	606,692,848
	> 4	26.007	27,794,201	27,841,664	446,150	113,911	218,329	19,288,872	3,198,991	2,221,258	949,256	512,598	82,585,230	23,816,820	100,080,007
รวม		566.441	342,798,158	238,393,221	10,374,253	7,579,270	11,013,655	227,995,061	49,074,105	46,322,209	31,064,962	19,409,885	984,024,779	278,307,362	1,296,991,736
พิษณุโลก	2	713.296	226,796,879	206,377,939	7,722,110	5,453,662	10,162,735	305,970,499	51,190,418	37,551,397	28,094,220	15,846,905	895,166,764	289,750,260	1,188,003,543
	4	176.071	205,501,444	163,759,734	6,580,601	4,687,883	12,748,435	353,034,178	35,612,595	34,460,166	27,263,167	20,193,124	863,841,327	156,462,995	1,097,671,110
	> 4	11.977	63,733,799	19,754,051	644,113	1,171,140	1,324,822	77,751,652	2,622,379	491,918	126,461	50,070	167,670,405	66,609,304	196,101,530
รวม		901.344	496,032,122	389,891,724	14,946,824	11,312,685	24,235,992	736,756,329	89,425,392	72,503,481	55,483,848	36,090,099	1,926,678,496	512,822,559	2,481,776,183
สุโขทัย	2	756.068	182,885,956	194,954,336	17,822,718	13,843,201	12,610,413	169,841,433	43,479,674	28,192,206	19,877,001	13,710,227	697,217,165	277,596,594	959,834,572
	4	169.488	117,710,908	88,364,992	4,407,425	5,248,606	5,571,330	112,170,586	21,171,839	12,886,517	9,933,614	6,047,629	383,513,446	130,398,874	504,491,577
	> 4	-	-	-	-	-	-	-	-	-	-	-	-	-	-
รวม		925.556	300,596,864	283,319,328	22,230,143	19,091,807	18,181,743	282,012,019	64,651,513	41,078,723	29,810,615	19,757,856	1,080,730,611	407,995,468	1,464,326,149
ตาก	2	836.602	89,815,704	72,344,488	23,994,267	2,197,020	1,598,571	270,949,849	29,614,071	14,245,820	4,778,411	4,595,424	514,133,625	223,808,591	671,521,181
	4	184.574	116,196,236	124,809,374	4,594,550	2,970,412	8,389,020	123,065,044	33,880,894	27,552,812	30,066,792	37,364,431	508,889,565	80,456,780	728,429,577
	> 4	-	-	-	-	-	-	-	-	-	-	-	-	-	-
รวม		1,021.176	206,011,940	197,153,862	28,588,817	5,167,432	9,987,591	394,014,893	63,494,965	41,798,632	34,845,203	41,959,855	1,023,023,190	304,265,371	1,399,950,758

(ภาคเหนือ)

จังหวัด	จำนวน ช่องจราจร	ระยะทาง (ก.ม.)	ปริมาณการเดินทางตามประเภทรถ (คัน-กิโลเมตร)										รวม	รถจักรยานยนต์	ปริมาณการเดินทาง รวม (PCU-กิโลเมตร)
			รถยนต์นั่ง ไม่เกิน 7 คน	รถยนต์นั่ง เกิน 7 คน	รถโดยสาร ขนาดเล็ก	รถโดยสาร ขนาดกลาง	รถโดยสาร ขนาดใหญ่	รถบรรทุกเล็ก 4 ล้อ	รถบรรทุกกลาง 6 ล้อ	รถบรรทุก 10 ล้อ	รถบรรทุก พ่วง	รถบรรทุก กึ่งพ่วง			
อุทัยธานี	2	340.810	110,341,163	57,926,317	9,375,393	1,465,325	2,719,240	121,787,949	13,337,584	10,855,832	3,693,042	1,926,680	333,428,525	147,422,513	430,328,496
	4	31.532	11,842,159	13,267,342	641,427	521,309	600,286	6,455,062	2,520,643	1,820,082	635,901	439,612	38,743,823	9,270,638	50,183,746
	> 4	68.150	18,241,259	3,562,309	322,898	282,419	965,424	41,370,648	3,702,432	2,061,052	1,101,504	72,833	71,682,778	53,595,958	99,830,201
รวม		440.492	140,424,581	74,755,968	10,339,718	2,269,053	4,284,950	169,613,659	19,560,659	14,736,966	5,430,447	2,439,125	443,855,126	210,289,109	580,342,443
อุตรดิตถ์	2	834.083	134,908,666	65,213,287	10,425,716	4,254,933	4,655,176	270,461,253	30,692,383	21,815,873	9,924,375	6,158,102	558,509,764	315,847,621	766,728,993
	4	102.543	73,509,827	84,482,695	4,839,254	732,343	6,465,489	68,774,616	17,292,563	15,278,492	12,657,519	8,877,069	292,909,867	38,085,516	389,725,740
	> 4	-	-	-	-	-	-	-	-	-	-	-	-	-	-
รวม		936.626	208,418,493	149,695,982	15,264,970	4,987,276	11,120,665	339,235,869	47,984,946	37,094,365	22,581,894	15,035,171	851,419,631	353,933,137	1,156,454,733
รวมภาคเหนือ		15,815.484	7,043,919,991	4,411,440,198	548,145,184	198,412,110	296,062,850	9,321,510,777	1,396,556,360	914,733,063	622,433,371	437,086,952	25,190,300,856	8,488,290,690	33,213,695,050

(ภาคตะวันออกเฉียงเหนือ)

จังหวัด	จำนวน ช่องจราจร	ระยะทาง (ก.ม.)	ปริมาณการเดินทางตามประเภทรถ (คัน-กิโลเมตร)										รวม	รถจักรยานยนต์	ปริมาณการเดินทาง รวม (PCU-กิโลเมตร)
			รถยนต์นั่ง ไม่เกิน 7 คน	รถยนต์นั่ง เกิน 7 คน	รถโดยสาร ขนาดเล็ก	รถโดยสาร ขนาดกลาง	รถโดยสาร ขนาดใหญ่	รถบรรทุกเล็ก 4 ล้อ	รถบรรทุกกลาง 6 ล้อ	รถบรรทุก 10 ล้อ	รถบรรทุก พ่วง	รถบรรทุก กึ่งพ่วง			
บุรีรัมย์	2	857.200	240,976,102	165,155,753	21,734,020	12,496,229	22,002,259	734,370,193	92,919,060	53,757,225	44,568,936	29,352,351	1,417,332,128	483,897,901	1,913,531,028
	4	54.111	34,274,108	33,659,088	1,242,069	913,250	4,924,644	136,516,021	14,136,841	8,980,242	5,101,156	5,454,277	245,201,696	82,446,796	324,000,777
	> 4	-	-	-	-	-	-	-	-	-	-	-	-	-	-
รวม		911.311	275,250,210	198,814,841	22,976,089	13,409,479	26,926,903	870,886,214	107,055,901	62,737,467	49,670,092	34,806,628	1,662,533,824	566,344,697	2,237,531,805
ชัยภูมิ	2	727.362	178,598,319	100,015,781	12,055,209	10,106,417	16,320,986	441,564,454	62,985,294	60,989,346	41,337,338	30,965,729	954,938,873	281,174,120	1,346,816,150
	4	54.498	54,413,258	8,944,840	2,206,193	1,464,620	3,670,872	35,166,053	9,334,279	14,415,794	3,859,943	3,071,045	136,546,897	13,769,401	189,289,077
	> 4	-	-	-	-	-	-	-	-	-	-	-	-	-	-
รวม		781.860	233,011,577	108,960,621	14,261,402	11,571,037	19,991,858	476,730,507	72,319,573	75,405,140	45,197,281	34,036,774	1,091,485,770	294,943,521	1,536,105,227
กาฬสินธุ์	2	634.660	253,524,559	183,921,668	31,221,447	19,407,747	19,640,521	420,746,581	122,128,604	70,041,687	42,279,466	21,926,802	1,184,839,082	350,015,442	1,684,020,908
	4	42.041	41,323,037	35,083,217	1,297,606	520,292	4,749,930	98,912,307	23,735,295	11,002,875	6,833,847	6,214,712	229,673,118	32,186,275	308,704,713
	> 4	73.902	48,523,484	33,618,721	4,755,050	1,592,500	2,273,631	108,919,846	21,635,388	17,776,634	8,051,815	3,829,475	250,976,544	73,318,792	349,349,162
รวม		750.603	343,371,080	252,623,606	37,274,103	21,520,539	26,664,082	628,578,734	167,499,287	98,821,196	57,165,128	31,970,989	1,665,488,744	455,520,509	2,342,074,783
ขอนแก่น	2	758.471	288,559,266	252,103,420	17,122,479	17,852,241	21,833,454	531,844,281	85,646,884	56,066,283	51,069,599	30,295,078	1,352,392,985	399,098,414	1,827,170,548
	4	243.055	500,902,281	488,725,377	17,972,476	11,579,000	27,342,955	350,291,376	83,650,289	65,333,081	52,245,701	60,999,249	1,659,041,785	235,844,631	2,142,329,242
	> 4	38.146	279,035,512	179,968,613	34,173,096	28,703,090	33,883,823	283,699,394	29,162,737	24,735,163	18,734,481	12,490,248	924,586,157	192,698,342	1,173,484,334
รวม		1,039.672	1,068,497,059	920,797,410	69,268,051	58,134,331	83,060,232	1,165,835,051	198,459,910	146,134,527	122,049,781	103,784,575	3,936,020,927	827,641,387	5,142,984,124
เลย	2	1,084.638	268,167,524	155,177,038	14,885,387	8,659,177	6,575,327	242,417,903	48,678,861	22,900,469	14,297,331	7,426,359	789,185,376	398,692,764	1,061,510,026
	4	51.711	106,768,430	15,870,797	5,161,929	3,533,674	2,301,623	13,148,804	10,169,706	3,676,632	2,916,593	2,065,926	165,614,114	52,979,222	214,321,462
	> 4	-	-	-	-	-	-	-	-	-	-	-	-	-	-
รวม		1,136.349	374,935,954	171,047,835	20,047,316	12,192,851	8,876,950	255,566,707	58,848,567	26,577,101	17,213,924	9,492,285	954,799,490	451,671,986	1,275,831,488

(ภาคตะวันออกเฉียงเหนือ)

จังหวัด	จำนวน ช่องจราจร	ระยะทาง (ก.ม.)	ปริมาณการเดินทางตามประเภทรถ (คัน-กิโลเมตร)										รวม	รถจักรยานยนต์	ปริมาณการเดินทาง รวม (PCU-กิโลเมตร)
			รถยนต์นั่ง ไม่เกิน 7 คน	รถยนต์นั่ง เกิน 7 คน	รถโดยสาร ขนาดเล็ก	รถโดยสาร ขนาดกลาง	รถโดยสาร ขนาดใหญ่	รถบรรทุกเล็ก 4 ล้อ	รถบรรทุกกลาง 6 ล้อ	รถบรรทุก 10 ล้อ	รถบรรทุก พ่วง	รถบรรทุก กึ่งพ่วง			
มหาสารคาม	2	594.429	235,964,198	188,038,005	19,451,717	15,024,028	11,616,757	337,626,491	71,496,204	27,507,191	23,760,015	12,662,372	943,146,978	341,285,934	1,261,366,152
	4	97.735	166,957,322	114,588,286	7,702,336	6,546,673	7,164,978	129,655,147	27,851,848	12,334,821	9,645,550	5,269,416	487,716,377	158,863,446	627,145,355
	> 4	-	-	-	-	-	-	-	-	-	-	-	-	-	-
รวม		692.164	402,921,520	302,626,291	27,154,053	21,570,701	18,781,735	467,281,638	99,348,052	39,842,012	33,405,565	17,931,788	1,430,863,355	500,149,380	1,888,511,507
มุกดาหาร	2	237.435	56,153,408	51,090,409	11,115,326	8,181,265	9,524,706	80,663,048	19,746,711	12,391,622	7,829,123	6,087,809	262,783,427	85,458,643	372,584,340
	4	82.315	85,661,246	58,827,887	9,122,656	2,718,134	4,082,818	125,727,182	7,360,643	6,299,307	2,201,855	1,560,289	303,562,017	118,115,058	376,491,846
	> 4	46.815	28,706,958	20,197,395	3,195,358	615,149	854,374	48,716,391	2,426,421	1,623,310	1,196,123	478,449	108,009,928	71,169,333	142,167,792
รวม		366.565	170,521,612	130,115,691	23,433,340	11,514,548	14,461,898	255,106,621	29,533,775	20,314,239	11,227,101	8,126,547	674,355,372	274,743,034	891,243,978
นครพนม	2	452.730	185,220,099	105,132,209	17,892,535	9,832,880	11,538,202	184,328,241	36,452,158	18,939,039	10,593,326	7,614,027	587,542,716	239,803,161	789,774,446
	4	132.281	99,958,885	81,609,110	26,460,555	20,416,103	18,404,368	100,501,119	33,710,182	20,719,760	14,930,127	12,506,963	429,217,172	145,101,106	630,529,235
	> 4	-	-	-	-	-	-	-	-	-	-	-	-	-	-
รวม		585.011	285,178,984	186,741,319	44,353,090	30,248,983	29,942,570	284,829,360	70,162,340	39,658,799	25,523,453	20,120,990	1,016,759,888	384,904,267	1,420,303,681
นครราชสีมา	2	1,222.481	606,842,970	415,267,864	45,753,408	31,625,269	47,286,965	594,896,216	157,988,395	114,148,131	83,099,342	65,181,137	2,162,089,697	552,609,100	3,004,283,380
	4	263.927	386,015,050	231,746,085	14,319,040	10,995,166	32,954,880	487,711,447	82,841,643	70,493,816	54,926,555	53,793,624	1,425,797,306	212,806,483	1,905,543,169
	> 4	166.092	825,160,526	335,881,474	85,733,096	16,379,473	89,828,136	546,178,501	78,053,464	72,401,949	60,310,194	55,723,770	2,165,650,583	254,229,001	2,768,690,661
รวม		1,652.500	1,818,018,546	982,895,423	145,805,544	58,999,908	170,069,981	1,628,786,164	318,883,502	257,043,896	198,336,091	174,698,531	5,753,537,586	1,019,644,584	7,678,517,210
หนองคาย	2	692.442	286,366,321	154,007,550	12,479,440	8,102,980	14,251,566	542,512,868	39,990,391	26,543,483	16,461,419	11,641,347	1,112,357,365	482,809,532	1,425,087,897
	4	14.700	14,583,429	4,131,435	423,875	26,828	1,282,355	36,748,309	2,516,420	1,926,215	2,183,759	2,516,420	66,339,045	11,492,901	84,506,626
	> 4	7.310	7,252,032	2,054,476	210,784	13,341	637,688	18,274,159	1,251,362	957,866	1,085,937	1,251,362	32,989,007	5,715,177	42,023,363
รวม		714.452	308,201,782	160,193,461	13,114,099	8,143,149	16,171,609	597,535,336	43,758,173	29,427,564	19,731,115	15,409,129	1,211,685,417	500,017,610	1,551,617,886

(ภาคตะวันออกเฉียงเหนือ)

จังหวัด	จำนวน ช่องจราจร	ระยะทาง (ก.ม.)	ปริมาณการเดินทางตามประเภทรถ (คัน-กิโลเมตร)										รวม	รถจักรยานยนต์	ปริมาณการเดินทาง รวม (PCU-กิโลเมตร)
			รถยนต์นั่ง ไม่เกิน 7 คน	รถยนต์นั่ง เกิน 7 คน	รถโดยสาร ขนาดเล็ก	รถโดยสาร ขนาดกลาง	รถโดยสาร ขนาดใหญ่	รถบรรทุกเล็ก 4 ล้อ	รถบรรทุกกลาง 6 ล้อ	รถบรรทุก 10 ล้อ	รถบรรทุก พ่วง	รถบรรทุก กึ่งพ่วง			
ร้อยเอ็ด	2	711.521	361,803,698	239,236,143	31,064,462	24,574,318	25,824,972	319,687,452	100,798,315	79,161,144	62,654,323	39,634,140	1,284,438,967	334,931,507	1,835,256,285
	4	47.677	50,187,671	21,787,435	1,670,602	2,436,295	957,116	69,242,976	8,387,815	2,314,480	591,672	174,021	157,750,083	70,861,372	198,296,986
	> 4	13.849	13,482,268	15,920,410	120,713	165,991	395,603	6,395,984	2,425,446	1,195,099	708,632	390,730	41,200,876	11,783,915	51,813,399
รวม		773.047	425,473,637	276,943,988	32,855,777	27,176,604	27,177,691	395,326,412	111,611,576	82,670,723	63,954,627	40,198,891	1,483,389,926	417,576,794	2,085,366,670
สกลนคร	2	787.564	141,970,560	91,933,561	16,323,933	13,025,452	9,321,311	324,367,637	42,131,789	24,015,835	12,715,363	8,903,081	684,708,522	284,474,539	919,154,643
	4	116.385	67,112,841	48,207,939	13,341,193	5,298,285	5,661,721	175,786,642	16,564,820	9,032,256	3,763,030	3,238,827	348,007,554	114,730,934	444,033,064
	> 4	21.700	11,619,374	5,869,091	205,933	340,582	1,251,439	39,253,998	4,142,422	1,774,192	498,991	427,707	65,383,729	23,547,647	83,482,070
รวม		925.649	220,702,775	146,010,591	29,871,059	18,664,319	16,234,471	539,408,277	62,839,031	34,822,283	16,977,384	12,569,615	1,098,099,805	422,753,120	1,446,669,777
ศรีสะเกษ	2	811.753	348,480,190	320,344,439	18,424,829	15,020,735	19,334,952	230,034,737	71,941,492	45,254,813	27,674,220	20,721,303	1,117,231,710	422,400,978	1,515,526,363
	4	104.679	111,944,904	113,358,935	9,527,052	8,180,302	6,663,542	58,125,964	19,935,813	11,446,838	4,043,484	4,849,288	348,076,122	97,024,820	449,025,154
	> 4	-	-	-	-	-	-	-	-	-	-	-	-	-	-
รวม		916.432	460,425,094	433,703,374	27,951,881	23,201,037	25,998,494	288,160,701	91,877,305	56,701,651	31,717,704	25,570,591	1,465,307,832	519,425,798	1,964,551,517
สุรินทร์	2	884.950	195,221,318	168,861,415	22,027,444	7,863,528	14,793,308	513,517,966	83,187,499	42,543,823	34,325,632	20,844,852	1,103,186,785	389,962,956	1,502,361,282
	4	48.621	30,658,033	18,717,698	2,372,736	785,792	2,371,011	58,049,552	7,466,195	4,601,742	4,563,876	3,270,284	132,856,919	34,132,081	175,282,645
	> 4	-	-	-	-	-	-	-	-	-	-	-	-	-	-
รวม		933.571	225,879,351	187,579,113	24,400,180	8,649,320	17,164,319	571,567,518	90,653,694	47,145,565	38,889,508	24,115,136	1,236,043,704	424,115,037	1,677,643,927
อุบลราชธานี	2	1,202.333	401,100,388	250,212,542	36,664,292	28,278,051	25,008,608	422,411,700	97,449,534	55,937,790	30,114,759	21,628,848	1,368,806,512	455,231,918	1,849,112,202
	4	255.194	144,742,217	80,293,376	22,061,756	13,124,490	11,186,588	141,605,589	40,739,080	17,023,461	8,795,924	6,000,704	485,573,185	182,036,450	668,622,110
	> 4	-	-	-	-	-	-	-	-	-	-	-	-	-	-
รวม		1,457.527	545,842,605	330,505,918	58,726,048	41,402,541	36,195,196	564,017,289	138,188,614	72,961,251	38,910,683	27,629,552	1,854,379,697	637,268,368	2,517,734,312

(ภาคตะวันออกเฉียงเหนือ)

จังหวัด	จำนวน ช่องจราจร	ระยะทาง (ก.ม.)	ปริมาณการเดินทางตามประเภทรถ (คัน-กิโลเมตร)										รวม	รถจักรยานยนต์	ปริมาณการเดินทาง รวม (PCU-กิโลเมตร)
			รถยนต์นั่ง ไม่เกิน 7 คน	รถยนต์นั่ง เกิน 7 คน	รถโดยสาร ขนาดเล็ก	รถโดยสาร ขนาดกลาง	รถโดยสาร ขนาดใหญ่	รถบรรทุกเล็ก 4 ล้อ	รถบรรทุกกลาง 6 ล้อ	รถบรรทุก 10 ล้อ	รถบรรทุก พ่วง	รถบรรทุก กึ่งพ่วง			
อุดรธานี	2	948.106	257,827,594	148,554,533	31,518,230	17,837,989	17,901,942	459,255,385	68,595,101	42,786,405	27,650,636	18,824,311	1,090,752,126	455,637,047	1,496,214,776
	4	83.166	147,770,108	36,088,414	11,950,771	3,160,644	7,335,094	247,985,672	22,691,550	15,415,176	9,975,347	9,874,498	512,247,274	123,653,715	646,911,766
	> 4	61.323	145,395,113	78,185,340	9,916,876	6,300,390	9,602,569	127,110,117	17,908,087	15,208,671	10,667,467	10,783,194	431,077,824	118,742,855	563,982,658
รวม		1,092.595	550,992,815	262,828,287	53,385,877	27,299,023	34,839,605	834,351,174	109,194,738	73,410,252	48,293,450	39,482,003	2,034,077,224	698,033,617	2,707,109,200
ยโสธร	2	241.379	105,460,737	81,754,508	20,152,702	18,572,729	14,910,748	74,532,941	33,520,621	23,022,451	17,867,847	13,028,894	402,824,178	111,571,092	593,484,875
	4	53.201	49,153,796	31,391,782	4,953,712	3,982,268	3,854,121	43,800,085	9,057,250	5,372,889	2,418,821	1,061,948	155,046,672	50,818,066	203,923,588
	> 4	46.366	45,898,987	57,241,534	6,283,892	5,510,582	4,217,066	26,037,563	14,338,350	6,228,273	5,264,083	4,221,232	175,241,562	43,416,430	239,568,585
รวม		340.946	200,513,520	170,387,824	31,390,306	28,065,579	22,981,935	144,370,589	56,916,221	34,623,613	25,550,751	18,312,074	733,112,412	205,805,588	1,036,977,048
อำนาจเจริญ	2	122.613	34,660,926	23,393,247	4,670,478	4,562,255	4,466,539	84,602,799	16,356,679	8,203,806	4,894,629	3,801,630	189,612,988	68,653,193	265,338,868
	4	48.838	16,595,885	10,873,781	6,399,487	4,830,811	3,208,657	26,685,327	9,055,542	3,814,736	2,121,279	1,657,806	85,243,311	19,162,810	122,125,035
	> 4	27.762	15,311,159	6,566,268	1,205,842	911,982	952,514	57,931,104	2,411,685	1,023,446	638,387	263,461	87,215,848	44,889,766	109,812,730
รวม		199.213	66,567,970	40,833,296	12,275,807	10,305,048	8,627,710	169,219,230	27,823,906	13,041,988	7,654,295	5,722,897	362,072,147	132,705,769	497,276,633
หนองบัวลำภู	2	256.865	141,783,062	56,897,879	16,483,767	4,867,613	6,421,918	119,019,510	25,490,274	11,384,869	12,654,973	7,600,026	402,603,891	135,406,540	540,958,290
	4	22.718	14,171,148	2,371,532	505,816	190,718	1,252,103	41,891,538	3,026,606	2,213,983	2,711,507	1,268,687	69,603,638	7,645,289	86,494,582
	> 4	-	-	-	-	-	-	-	-	-	-	-	-	-	-
รวม		279.583	155,954,210	59,269,411	16,989,583	5,058,331	7,674,021	160,911,048	28,516,880	13,598,852	15,366,480	8,868,713	472,207,529	143,051,829	627,452,872
รวมภาคตะวันออกเฉียงเหนือ		15,549.050	8,132,260,301	5,322,878,300	705,533,605	437,127,328	611,841,260	10,298,468,570	1,883,491,045	1,224,938,119	866,834,413	652,847,708	30,136,220,649	8,876,316,895	40,525,503,645

(ภาคกลาง)

จังหวัด		ระยะทาง (ก.ม.)	ปริมาณการเดินทางตามประเภทรถ (คัน-กิโลเมตร)										รวม	รถจักรยานยนต์	ปริมาณการเดินทาง รวม (PCU-กิโลเมตร)
			รถยนต์นั่ง ไม่เกิน 7 คน	รถยนต์นั่ง เกิน 7 คน	รถโดยสาร ขนาดเล็ก	รถโดยสาร ขนาดกลาง	รถโดยสาร ขนาดใหญ่	รถบรรทุกเล็ก 4 ล้อ	รถบรรทุกกลาง 6 ล้อ	รถบรรทุก 10 ล้อ	รถบรรทุก พ่วง	รถบรรทุก กึ่งพ่วง			
อ่างทอง	2	184.134	76,381,043	49,198,587	4,102,889	4,773,825	6,316,242	99,032,601	12,055,217	8,229,177	6,214,126	3,492,433	269,796,140	110,345,142	358,083,039
	4	19.279	21,629,417	9,950,890	2,059,752	2,297,523	5,539,789	37,737,399	4,928,328	4,961,611	4,095,848	2,372,511	95,573,068	24,090,698	134,435,729
	> 4	42.620	117,010,758	118,239,090	17,610,003	16,652,925	20,650,564	50,623,444	21,409,909	25,158,406	23,900,773	19,086,836	430,342,708	28,148,229	605,337,010
รวม		246.033	215,021,218	177,388,567	23,772,644	23,724,273	32,506,595	187,393,444	38,393,454	38,349,194	34,210,747	24,951,780	795,711,916	162,584,069	1,097,855,778
พระนครศรีอยุธยา	2	342.443	323,964,997	236,472,586	39,386,923	29,389,738	35,748,779	119,044,357	78,481,597	92,408,143	75,478,435	45,524,362	1,075,899,917	174,412,676	1,614,155,939
	4	93.960	420,273,560	363,397,372	131,039,866	121,954,647	138,276,071	203,321,387	132,228,738	115,324,973	103,438,119	78,571,470	1,807,826,203	55,150,575	2,696,255,496
	> 4	131.157	630,119,143	400,216,494	63,157,338	52,439,824	83,337,401	211,154,000	154,363,310	170,225,951	133,433,104	112,296,924	2,010,743,489	82,890,480	2,981,556,070
รวม		567.560	1,374,357,700	1,000,086,452	233,584,127	203,784,209	257,362,251	533,519,744	365,073,645	377,959,067	312,349,658	236,392,756	4,894,469,609	312,453,731	7,291,967,505
ชัยนาท	2	184.960	82,603,381	26,358,871	1,021,117	636,086	1,736,541	46,922,197	13,118,057	9,536,352	8,653,721	2,640,386	193,226,709	100,115,270	274,979,829
	4	70.890	93,751,099	52,922,793	1,231,233	837,439	2,985,838	33,997,800	21,661,660	13,035,938	14,884,753	5,612,560	240,921,113	43,636,941	333,890,349
	> 4	56.798	206,574,623	43,404,584	241,639	432,775	8,042,021	43,289,645	19,789,949	18,470,194	28,117,332	28,497,540	396,860,302	12,598,178	544,641,935
รวม		312.648	382,929,103	122,686,248	2,493,989	1,906,300	12,764,400	124,209,642	54,569,666	41,042,484	51,655,806	36,750,486	831,008,124	156,350,389	1,153,512,113
ลพบุรี	2	911.837	339,090,423	235,239,382	29,837,106	19,235,479	21,789,692	194,156,988	71,941,084	58,180,776	44,968,969	26,070,344	1,040,510,243	281,203,121	1,455,621,930
	4	179.966	225,093,965	147,562,068	12,550,064	7,273,361	13,905,923	128,915,277	34,416,605	40,091,616	37,188,306	22,647,471	669,644,656	90,909,613	912,875,493
	> 4	31.712	9,165,530	7,095,139	829,420	1,491,444	1,717,957	27,689,192	2,753,140	3,086,697	2,406,228	1,659,565	57,894,312	19,796,734	81,297,087
รวม		1,123.515	573,349,918	389,896,589	43,216,590	28,000,284	37,413,572	350,761,457	109,110,829	101,359,089	84,563,503	50,377,380	1,768,049,211	391,909,468	2,449,794,510
สระบุรี	2	339.830	112,390,916	74,038,473	5,880,791	5,644,014	11,435,198	127,909,663	30,318,772	41,638,997	41,198,975	32,007,571	482,463,370	128,445,281	749,199,019
	4	53.170	57,920,525	31,739,898	1,938,113	1,575,576	3,530,835	87,261,614	12,946,713	20,593,640	32,704,377	21,601,485	271,812,776	28,390,395	413,499,563
	> 4	128.598	426,322,228	290,294,735	12,626,419	7,951,111	63,333,036	327,600,067	139,811,958	160,034,527	194,789,205	155,954,323	1,778,717,609	99,181,474	2,811,673,563
รวม		521.598	596,633,669	396,073,106	20,445,323	15,170,701	78,299,069	542,771,344	183,077,443	222,267,164	268,692,557	209,563,379	2,532,993,755	256,017,150	3,974,372,145

(ภาคกลาง)

จังหวัด		ระยะทาง (ก.ม.)	ปริมาณการเดินทางตามประเภทรถ (คัน-กิโลเมตร)										รวม	รถจักรยานยนต์	ปริมาณการเดินทาง รวม (PCU-กิโลเมตร)
			รถยนต์นั่ง ไม่เกิน 7 คน	รถยนต์นั่ง เกิน 7 คน	รถโดยสาร ขนาดเล็ก	รถโดยสาร ขนาดกลาง	รถโดยสาร ขนาดใหญ่	รถบรรทุกเล็ก 4 ล้อ	รถบรรทุกกลาง 6 ล้อ	รถบรรทุก 10 ล้อ	รถบรรทุก พ่วง	รถบรรทุก กึ่งพ่วง			
สิงห์บุรี	2	155.989	51,422,468	26,710,293	3,012,869	2,400,819	3,645,813	41,559,938	11,493,187	9,637,003	6,875,163	3,405,334	160,162,887	69,411,274	232,519,508
	4	33.796	53,189,892	40,579,474	1,120,822	984,155	997,990	3,957,332	3,350,259	2,255,989	1,462,993	260,843	108,159,749	32,923,121	130,927,621
	> 4	45.713	128,596,814	37,226,023	14,629,234	901,003	14,217,452	153,549,809	18,878,244	25,575,637	21,218,217	24,988,599	439,781,032	15,345,657	596,737,270
รวม		235.498	233,209,174	104,515,790	18,762,925	4,285,977	18,861,255	199,067,079	33,721,690	37,468,629	29,556,373	28,654,776	708,103,668	117,680,052	960,184,399
รวมภาคกลาง		3,006.852	3,375,500,782	2,190,646,752	342,275,598	276,871,744	437,207,142	1,937,722,710	783,946,727	818,445,627	781,028,644	586,690,557	11,530,336,283	1,396,994,859	16,927,686,450

(ภาคใต้)

จังหวัด	จำนวน ช่องจราจร	ระยะทาง (ก.ม.)	ปริมาณการเดินทางตามประเภทรถ (คัน-กิโลเมตร)										รวม	รถจักรยานยนต์	ปริมาณการเดินทาง รวม (PCU-กิโลเมตร)
			รถยนต์นั่ง ไม่เกิน 7 คน	รถยนต์นั่ง เกิน 7 คน	รถโดยสาร ขนาดเล็ก	รถโดยสาร ขนาดกลาง	รถโดยสาร ขนาดใหญ่	รถบรรทุกเล็ก 4 ล้อ	รถบรรทุกกลาง 6 ล้อ	รถบรรทุก 10 ล้อ	รถบรรทุก พ่วง	รถบรรทุก กึ่งพ่วง			
ชุมพร	2	299.870	64,407,228	43,244,991	6,010,941	3,948,205	1,745,462	152,086,318	18,321,247	10,686,933	2,610,526	2,128,453	305,190,304	145,198,827	403,723,849
	4	192.476	258,127,777	116,031,067	13,735,812	5,489,484	15,831,515	410,544,027	97,383,293	120,464,375	55,245,436	53,851,616	1,146,704,402	116,274,595	1,663,919,010
	> 4	5.958	9,085,771	15,816,375	678,497	904,663	408,838	9,407,622	1,298,278	648,052	123,956	52,192	38,424,244	11,749,742	46,242,183
รวม		498.304	331,620,776	175,092,433	20,425,250	10,342,352	17,985,815	572,037,967	117,002,818	131,799,360	57,979,918	56,032,261	1,490,318,950	273,223,164	2,113,885,042
กระบี่	2	330.041	153,541,406	166,422,249	28,124,128	17,939,346	17,094,370	279,774,267	42,842,714	34,531,118	23,227,434	15,964,910	779,461,942	190,779,786	1,042,535,160
	4	131.488	133,901,176	94,877,121	28,704,654	5,645,795	7,660,081	296,878,141	25,329,412	22,065,043	10,304,546	5,205,071	630,571,040	185,409,125	802,149,243
	> 4	-	-	-	-	-	-	-	-	-	-	-	-	-	-
รวม		461.529	287,442,582	261,299,370	56,828,782	23,585,141	24,754,451	576,652,408	68,172,126	56,596,161	33,531,980	21,169,981	1,410,032,982	376,188,911	1,844,684,403
นครศรีธรรมราช	2	895.356	284,397,337	318,854,757	43,864,767	14,514,164	10,136,855	289,447,946	66,350,421	46,255,494	19,760,853	11,005,013	1,104,587,607	437,642,179	1,479,197,829
	4	288.614	402,262,028	384,203,587	54,385,989	13,856,265	16,998,325	284,594,852	83,152,960	86,026,580	46,198,949	50,090,495	1,421,770,030	358,991,246	1,959,074,393
	> 4	6.352	15,983,601	7,358,856	619,034	785,965	514,703	3,090,534	1,293,712	700,181	461,378	382,549	31,190,513	6,292,355	38,294,334
รวม		1,190.322	702,642,966	710,417,200	98,869,790	29,156,394	27,649,883	577,133,332	150,797,093	132,982,255	66,421,180	61,478,057	2,557,548,150	802,925,780	3,476,566,556
นราธิวาส	2	518.373	177,143,175	226,545,441	22,504,065	9,270,884	4,527,452	78,921,456	30,899,127	18,195,371	3,881,718	1,515,136	573,403,825	396,192,900	795,586,494
	4	126.829	68,378,362	75,013,755	6,460,693	3,592,991	1,893,764	14,251,906	7,881,811	6,829,975	2,895,878	1,011,631	188,210,766	79,544,249	246,588,097
	> 4	-	-	-	-	-	-	-	-	-	-	-	-	-	-
รวม		645.202	245,521,537	301,559,196	28,964,758	12,863,875	6,421,216	93,173,362	38,780,938	25,025,346	6,777,596	2,526,767	761,614,591	475,737,149	1,042,174,591
ปัตตานี	2	201.681	67,192,859	57,582,545	5,207,247	3,105,251	3,367,979	37,527,199	10,927,272	6,657,072	3,071,027	1,850,278	196,488,729	108,977,444	270,031,116
	4	137.292	109,877,164	99,221,532	11,636,360	6,588,158	5,747,558	110,375,174	15,957,111	17,668,652	6,829,215	4,006,827	387,907,751	170,015,303	520,255,711
	> 4	-	-	-	-	-	-	-	-	-	-	-	-	-	-
รวม		338.973	177,070,023	156,804,077	16,843,607	9,693,409	9,115,537	147,902,373	26,884,383	24,325,724	9,900,242	5,857,105	584,396,480	278,992,747	790,286,827

(ภาคใต้)

จังหวัด	จำนวน ช่องจราจร	ระยะทาง (ก.ม.)	ปริมาณการเดินทางตามประเภทรถ (คัน-กิโลเมตร)										รวม	รถจักรยานยนต์	ปริมาณการเดินทาง รวม (PCU-กิโลเมตร)
			รถยนต์นั่ง ไม่เกิน 7 คน	รถยนต์นั่ง เกิน 7 คน	รถโดยสาร ขนาดเล็ก	รถโดยสาร ขนาดกลาง	รถโดยสาร ขนาดใหญ่	รถบรรทุกเล็ก 4 ล้อ	รถบรรทุกกลาง 6 ล้อ	รถบรรทุก 10 ล้อ	รถบรรทุก พ่วง	รถบรรทุก กึ่งพ่วง			
พังงา	2	302.181	179,389,989	73,392,125	14,022,599	6,957,403	12,406,034	181,519,109	24,769,995	24,155,012	12,745,208	7,952,039	537,309,513	169,257,317	712,325,808
	4	60.830	65,020,999	28,547,994	1,000,952	650,985	3,246,713	87,173,522	7,513,355	9,289,574	4,870,680	3,209,047	210,523,821	52,570,576	266,748,499
	> 4	49.360	16,611,121	4,522,116	558,508	540,492	1,062,968	18,989,286	3,026,755	2,792,542	702,640	180,164	48,986,592	16,070,629	64,895,073
รวม		412.371	261,022,109	106,462,235	15,582,059	8,148,880	16,715,715	287,681,917	35,310,105	36,237,128	18,318,528	11,341,250	796,819,926	237,898,522	1,043,969,380
พัทลุง	2	271.990	81,896,542	87,090,433	9,928,447	2,330,712	1,257,534	75,606,023	16,214,871	7,763,391	1,342,398	382,149	283,812,500	175,395,333	381,803,409
	4	149.999	153,866,803	186,063,560	15,980,074	10,153,958	12,053,813	155,737,262	55,188,225	67,145,438	48,314,569	50,071,075	754,574,777	126,386,159	1,131,994,394
	> 4	-	-	-	-	-	-	-	-	-	-	-	-	-	-
รวม		421.989	235,763,345	273,153,993	25,908,521	12,484,670	13,311,347	231,343,285	71,403,096	74,908,829	49,656,967	50,453,224	1,038,387,277	301,781,492	1,513,797,803
ภูเก็ต	2	122.045	190,509,021	70,456,229	13,031,502	14,423,650	6,963,748	242,752,304	15,377,714	9,570,872	1,832,838	799,596	565,717,474	195,222,724	687,332,406
	4	60.775	462,350,692	77,501,838	5,058,497	7,591,001	12,116,664	267,699,370	15,675,099	12,953,687	2,924,572	824,255	864,695,675	320,950,771	1,033,517,461
	> 4	-	-	-	-	-	-	-	-	-	-	-	-	-	-
รวม		182.820	652,859,713	147,958,067	18,089,999	22,014,651	19,080,412	510,451,674	31,052,813	22,524,559	4,757,410	1,623,851	1,430,413,149	516,173,495	1,720,849,867
ระนอง	2	214.588	59,625,395	53,291,950	5,416,163	3,884,387	2,834,715	50,786,144	13,525,766	13,655,969	3,369,340	3,529,615	209,919,444	57,540,631	282,550,404
	4	55.161	50,085,322	32,824,234	9,126,839	2,244,033	1,854,892	36,340,534	4,917,149	8,429,340	1,677,412	838,999	148,338,754	56,075,969	196,563,149
	> 4	-	-	-	-	-	-	-	-	-	-	-	-	-	-
รวม		269.749	109,710,717	86,116,184	14,543,002	6,128,420	4,689,607	87,126,678	18,442,915	22,085,309	5,046,752	4,368,614	358,258,198	113,616,600	479,113,553
สตูล	2	125.955	61,190,643	45,808,732	8,166,926	5,177,066	3,002,907	159,301,591	18,589,026	12,051,824	5,431,805	2,348,902	321,069,422	145,913,310	429,834,308
	4	59.409	81,943,747	57,599,295	12,504,792	7,061,551	5,758,218	262,339,881	16,337,232	10,781,913	5,754,300	3,082,474	463,163,403	247,152,208	608,977,267
	> 4	-	-	-	-	-	-	-	-	-	-	-	-	-	-
รวม		185.364	143,134,390	103,408,027	20,671,718	12,238,617	8,761,125	421,641,472	34,926,258	22,833,737	11,186,105	5,431,376	784,232,825	393,065,518	1,038,811,575

(ภาคใต้)

จังหวัด	จำนวน ช่องจราจร	ระยะทาง (ก.ม.)	ปริมาณการเดินทางตามประเภทรถ (คัน-กิโลเมตร)										รวม	รถจักรยานยนต์	ปริมาณการเดินทาง รวม (PCU-กิโลเมตร)
			รถยนต์นั่ง ไม่เกิน 7 คน	รถยนต์นั่ง เกิน 7 คน	รถโดยสาร ขนาดเล็ก	รถโดยสาร ขนาดกลาง	รถโดยสาร ขนาดใหญ่	รถบรรทุกเล็ก 4 ล้อ	รถบรรทุกกลาง 6 ล้อ	รถบรรทุก 10 ล้อ	รถบรรทุก พ่วง	รถบรรทุก กึ่งพ่วง			
สงขลา	2	361.071	127,655,113	94,051,515	21,953,775	5,954,638	4,905,820	257,446,607	28,963,605	26,839,938	12,631,796	7,602,034	588,004,841	205,159,641	778,172,452
	4	291.717	568,962,016	463,131,218	63,302,340	27,084,669	23,829,500	461,074,074	89,957,649	94,624,105	65,380,704	42,041,319	1,899,387,594	350,501,996	2,489,534,715
	> 4	74.652	88,936,253	53,495,245	10,272,950	5,136,323	6,076,368	157,328,134	12,514,064	13,383,619	27,204,316	2,164,979	376,512,251	85,125,243	497,154,810
รวม		727.440	785,553,382	610,677,978	95,529,065	38,175,630	34,811,688	875,848,815	131,435,318	134,847,662	105,216,816	51,808,332	2,863,904,686	640,786,880	3,764,861,977
สุราษฎร์ธานี	2	1,160.462	699,132,938	527,011,735	38,655,468	13,494,511	18,819,652	438,928,750	99,221,094	85,882,328	47,024,854	20,480,856	1,988,652,186	755,620,782	2,626,284,868
	4	296.287	549,923,801	327,388,847	44,839,708	37,175,313	40,274,253	211,613,486	133,917,452	152,924,022	127,792,907	107,236,972	1,733,086,761	209,761,524	2,617,462,784
	> 4	71.330	178,615,467	177,648,096	6,401,210	3,721,654	7,016,043	119,043,019	54,727,943	68,304,132	45,237,984	36,470,164	697,185,712	45,776,615	1,010,431,011
รวม		1,528.079	1,427,672,206	1,032,048,678	89,896,386	54,391,478	66,109,948	769,585,255	287,866,489	307,110,482	220,055,745	164,187,992	4,418,924,659	1,011,158,921	6,254,178,663
ตรัง	2	632.266	257,929,463	249,104,041	50,290,705	32,083,107	13,637,087	348,431,408	71,317,098	56,068,238	24,177,991	16,955,184	1,119,994,322	470,118,231	1,557,010,956
	4	128.082	102,219,121	55,940,647	18,031,359	22,061,103	14,825,914	205,628,460	19,477,488	23,500,219	16,191,467	15,902,089	493,777,867	206,647,864	703,768,460
	> 4	24.067	21,627,328	10,866,371	1,994,071	2,117,054	904,799	48,033,400	2,565,061	2,547,492	1,150,764	456,792	92,263,132	43,447,914	118,836,107
รวม		784.415	381,775,912	315,911,059	70,316,135	56,261,264	29,367,800	602,093,268	93,359,647	82,115,949	41,520,222	33,314,065	1,706,035,321	720,214,009	2,379,615,523
ยะลา	2	381.931	87,797,291	189,524,361	9,325,983	2,791,860	1,473,282	80,063,258	15,260,015	11,036,150	2,422,148	1,007,878	400,702,226	204,989,144	515,135,291
	4	28.081	11,029,607	26,013,280	1,377,018	184,867	443,557	8,580,660	3,086,345	2,364,739	514,556	179,793	53,774,422	29,168,496	72,740,201
	> 4	25.769	14,496,797	15,303,380	8,770,388	4,844,374	2,473,303	13,370,961	9,686,173	4,949,584	1,004,396	439,724	75,339,080	42,653,059	119,313,529
รวม		435.781	113,323,695	230,841,021	19,473,389	7,821,101	4,390,142	102,014,879	28,032,533	18,350,473	3,941,100	1,627,395	529,815,728	276,810,699	707,189,021
รวมภาคใต้		8,082.338	5,855,113,353	4,511,749,518	591,942,461	303,305,882	283,164,686	5,854,686,685	1,133,466,532	1,091,742,974	634,310,561	471,220,270	20,730,702,922	6,418,573,887	28,169,984,781

(ภาคตะวันออก)

จังหวัด	จำนวน ช่องจราจร	ระยะทาง (ก.ม.)	ปริมาณการเดินทางตามประเภทรถ (คัน-กิโลเมตร)										รวม	รถจักรยานยนต์	ปริมาณการเดินทาง รวม (PCU-กิโลเมตร)
			รถยนต์นั่ง ไม่เกิน 7 คน	รถยนต์นั่ง เกิน 7 คน	รถโดยสาร ขนาดเล็ก	รถโดยสาร ขนาดกลาง	รถโดยสาร ขนาดใหญ่	รถบรรทุกเล็ก 4 ล้อ	รถบรรทุกกลาง 6 ล้อ	รถบรรทุก 10 ล้อ	รถบรรทุก พ่วง	รถบรรทุก กึ่งพ่วง			
ฉะเชิงเทรา	2	240.043	107,941,414	79,547,731	7,926,854	2,609,945	9,088,367	175,739,457	64,182,669	53,449,368	38,979,426	21,559,948	561,025,179	78,936,309	844,153,063
	4	181.796	615,869,615	256,039,542	28,099,839	10,879,090	44,881,834	317,511,435	118,022,221	88,191,432	62,234,052	53,867,536	1,595,596,596	106,032,665	2,136,046,487
	> 4	40.171	87,107,057	43,659,375	7,000,311	3,206,582	17,056,633	144,769,346	52,564,336	43,834,378	28,262,400	23,559,174	451,019,592	43,943,617	690,825,390
รวม		462.010	810,918,086	379,246,648	43,027,004	16,695,617	71,026,834	638,020,238	234,769,226	185,475,178	129,475,878	98,986,658	2,607,641,367	228,912,591	3,671,024,940
จันทบุรี	2	412.241	101,457,706	46,202,735	7,964,899	3,442,274	2,858,762	402,920,131	20,923,577	13,604,662	6,116,972	2,130,227	607,621,945	202,061,331	739,550,826
	4	126.060	135,086,264	93,237,453	5,742,830	3,456,114	4,152,371	250,116,392	23,432,408	21,524,008	6,661,635	3,292,554	546,702,029	79,775,696	655,422,048
	> 4	53.716	69,859,084	63,836,693	8,032,961	217,902	6,172,222	154,352,673	11,529,626	10,628,028	5,482,709	4,465	330,116,363	41,464,133	391,699,288
รวม		592.017	306,403,054	203,276,881	21,740,690	7,116,290	13,183,355	807,389,196	55,885,611	45,756,698	18,261,316	5,427,246	1,484,440,337	323,301,160	1,786,672,162
ชลบุรี	2	386.046	275,384,778	182,666,695	22,370,780	9,673,337	15,985,458	313,166,354	100,359,617	61,008,173	41,169,748	22,079,747	1,043,864,687	190,931,576	1,437,858,766
	4	264.502	853,098,155	612,729,860	69,191,403	26,877,423	59,305,220	671,275,148	183,137,530	203,246,713	164,928,216	117,742,316	2,961,531,984	207,570,044	4,074,243,580
	> 4	103.810	464,763,961	278,521,656	36,733,787	10,668,108	50,307,363	493,403,125	130,220,109	104,849,258	93,116,643	95,230,988	1,757,814,998	108,263,184	2,455,935,999
รวม		754.358	1,593,246,894	1,073,918,211	128,295,970	47,218,868	125,598,041	1,477,844,627	413,717,256	369,104,144	299,214,607	235,053,051	5,763,211,669	506,764,804	7,968,038,345
นครนายก	2	93.748	37,694,051	33,430,902	1,981,366	495,353	855,297	14,488,833	7,547,902	8,816,621	7,371,854	6,010,047	118,692,226	40,380,770	175,916,462
	4	103.266	216,343,658	193,326,448	20,815,072	19,430,082	15,127,626	49,310,268	51,653,486	51,076,651	50,149,229	43,296,324	710,528,844	78,510,555	1,047,035,939
	> 4	-	-	-	-	-	-	-	-	-	-	-	-	-	-
รวม		197.014	254,037,709	226,757,350	22,796,438	19,925,435	15,982,923	63,799,101	59,201,388	59,893,272	57,521,083	49,306,371	829,221,070	118,891,325	1,222,952,401
ปราจีนบุรี	2	304.664	189,227,930	179,438,996	22,425,808	7,551,980	19,407,815	190,350,308	46,308,394	38,061,307	24,940,085	15,693,096	733,405,719	159,965,120	992,020,417
	4	129.144	118,789,428	84,737,399	14,054,129	5,376,489	13,020,718	153,044,437	36,554,068	35,515,397	29,988,752	32,359,431	523,440,248	60,518,526	754,644,810
	> 4	31.337	25,884,205	15,578,563	4,049,054	834,974	2,870,939	99,350,511	13,439,656	7,080,125	7,663,463	7,514,769	184,266,259	23,653,794	245,917,107
รวม		465.145	333,901,563	279,754,958	40,528,991	13,763,443	35,299,472	442,745,256	96,302,118	80,656,829	62,592,300	55,567,296	1,441,112,226	244,137,440	1,992,582,334

(ภาคตะวันออก)

จังหวัด	จำนวน ช่องจราจร	ระยะทาง (ก.ม.)	ปริมาณการเดินทางตามประเภทรถ (คัน-กิโลเมตร)										รวม	รถจักรยานยนต์	ปริมาณการเดินทาง รวม (PCU-กิโลเมตร)
			รถยนต์นั่ง ไม่เกิน 7 คน	รถยนต์นั่ง เกิน 7 คน	รถโดยสาร ขนาดเล็ก	รถโดยสาร ขนาดกลาง	รถโดยสาร ขนาดใหญ่	รถบรรทุกเล็ก 4 ล้อ	รถบรรทุกกลาง 6 ล้อ	รถบรรทุก 10 ล้อ	รถบรรทุก พ่วง	รถบรรทุก กึ่งพ่วง			
ระยอง	2	182.406	111,165,194	81,446,079	9,226,554	2,515,364	5,489,184	213,734,865	18,708,102	19,775,044	8,580,533	5,814,994	476,455,913	148,973,450	609,807,250
	4	218.099	428,986,161	380,273,568	51,653,202	27,920,203	34,722,899	617,932,458	79,006,205	92,032,780	61,904,405	41,329,635	1,815,761,516	258,353,042	2,359,573,507
	> 4	-	-	-	-	-	-	-	-	-	-	-	-	-	-
รวม		400.505	540,151,355	461,719,647	60,879,756	30,435,567	40,212,083	831,667,323	97,714,307	111,807,824	70,484,938	47,144,629	2,292,217,429	407,326,492	2,969,380,757
ตราด	2	394.000	166,723,527	50,662,382	15,788,686	1,782,364	665,608	202,939,196	18,758,169	15,017,246	5,749,064	3,399,834	481,486,076	201,117,537	614,876,521
	4	-	-	-	-	-	-	-	-	-	-	-	-	-	-
	> 4	18.257	3,278,592	2,985,385	1,192,821	1,212,813	1,239,468	13,960,671	1,985,814	1,819,219	806,320	73,302	28,554,405	10,535,476	40,855,788
รวม		412.257	170,002,119	53,647,767	16,981,507	2,995,177	1,905,076	216,899,867	20,743,983	16,836,465	6,555,384	3,473,136	510,040,481	211,653,013	655,732,309
สระแก้ว	2	778.447	249,975,355	224,992,563	24,038,067	13,949,926	18,383,121	214,566,980	49,717,226	43,075,256	34,763,016	24,156,714	897,618,224	264,326,714	1,232,570,245
	4	51.788	62,627,315	78,494,809	5,121,414	2,887,989	6,195,134	24,420,013	7,350,307	6,228,827	6,852,568	5,657,579	205,835,955	26,814,071	261,774,783
	> 4	-	-	-	-	-	-	-	-	-	-	-	-	-	-
รวม		830.235	312,602,670	303,487,372	29,159,481	16,837,915	24,578,255	238,986,993	57,067,533	49,304,083	41,615,584	29,814,293	1,103,454,179	291,140,785	1,494,345,028
รวมภาคตะวันออก		4,113.541	4,321,263,450	2,981,808,834	363,409,837	154,988,312	327,786,039	4,717,352,601	1,035,401,422	918,834,493	685,721,090	524,772,680	16,031,338,758	2,332,127,610	21,760,728,276

(ภาคตะวันตก)

จังหวัด	จำนวน ช่องจราจร	ระยะทาง (ก.ม.)	ปริมาณการเดินทางตามประเภทรถ (คัน-กิโลเมตร)										รวม	รถจักรยานยนต์	ปริมาณการเดินทาง รวม (PCU-กิโลเมตร)
			รถยนต์นั่ง ไม่เกิน 7 คน	รถยนต์นั่ง เกิน 7 คน	รถโดยสาร ขนาดเล็ก	รถโดยสาร ขนาดกลาง	รถโดยสาร ขนาดใหญ่	รถบรรทุกเล็ก 4 ล้อ	รถบรรทุกกลาง 6 ล้อ	รถบรรทุก 10 ล้อ	รถบรรทุก พ่วง	รถบรรทุก กึ่งพ่วง			
กาญจนบุรี	2	1,057.760	234,710,590	179,283,325	12,728,982	9,860,132	12,165,055	502,617,023	44,841,888	37,494,775	16,605,525	6,877,567	1,057,184,862	388,502,648	1,352,051,194
	4	167.831	249,565,654	199,555,522	8,087,664	5,270,914	11,165,496	264,980,456	21,961,385	24,234,518	17,394,504	10,916,589	813,132,702	173,178,380	992,726,519
	> 4	30.084	30,223,294	20,742,363	1,217,096	727,023	1,442,515	57,013,076	2,860,241	1,657,032	624,304	399,435	116,906,379	45,863,501	141,904,887
รวม		1,255.675	514,499,538	399,581,210	22,033,742	15,858,069	24,773,066	824,610,555	69,663,514	63,386,325	34,624,333	18,193,591	1,987,223,943	607,544,529	2,486,682,600
เพชรบุรี	2	309.820	144,264,141	74,918,030	4,441,650	3,765,822	2,442,033	153,836,539	37,965,504	29,518,535	7,383,639	3,794,357	462,330,250	235,632,617	650,402,068
	4	94.282	201,589,354	205,428,170	25,248,095	10,209,406	23,637,599	169,367,931	64,713,884	96,154,260	47,270,843	44,955,566	888,575,108	80,399,095	1,312,838,184
	> 4	20.362	55,648,490	50,901,178	8,117,876	2,890,217	4,428,566	23,571,388	11,378,251	9,918,541	4,191,571	1,883,334	172,929,412	25,688,007	228,365,513
รวม		424.464	401,501,985	331,247,378	37,807,621	16,865,445	30,508,198	346,775,858	114,057,639	135,591,336	58,846,053	50,633,257	1,523,834,770	341,719,719	2,191,605,765
ประจวบคีรีขันธ์	2	156.567	104,151,252	88,098,747	5,815,813	3,183,781	4,664,987	66,497,738	14,917,284	14,779,015	5,115,358	2,257,378	309,481,353	110,522,482	405,550,482
	4	178.548	290,623,497	243,061,401	13,861,070	12,646,750	29,195,643	146,404,908	78,396,415	119,065,251	62,880,483	54,623,206	1,050,758,624	86,005,222	1,565,874,395
	> 4	48.471	79,108,076	91,313,980	10,764,711	2,412,127	5,564,991	58,970,088	31,971,296	32,271,276	15,802,268	16,117,305	344,296,118	51,283,365	505,539,419
รวม		383.586	473,882,825	422,474,128	30,441,594	18,242,658	39,425,621	271,872,734	125,284,995	166,115,542	83,798,109	72,997,889	1,704,536,095	247,811,069	2,476,964,296
ราชบุรี	2	350.517	176,501,760	113,729,626	19,183,152	14,936,740	16,056,801	364,056,166	51,330,619	53,216,907	22,939,863	12,779,326	844,730,960	229,064,158	1,145,612,109
	4	227.501	294,221,647	159,625,504	25,332,194	11,027,745	24,747,613	520,233,378	89,821,178	122,926,686	74,844,605	55,221,894	1,378,002,444	241,206,054	1,982,048,157
	> 4	21.780	78,511,237	47,984,389	14,110,718	9,515,791	6,582,352	37,816,723	9,094,457	5,437,595	2,058,972	604,177	211,716,411	53,875,117	270,870,128
รวม		599.798	549,234,644	321,339,519	58,626,064	35,480,276	47,386,766	922,106,267	150,246,254	181,581,188	99,843,440	68,605,397	2,434,449,815	524,145,329	3,398,530,394
สมุทรสงคราม	2	-	-	-	-	-	-	-	-	-	-	-	-	-	-
	4	51.586	169,814,558	169,261,926	74,611,909	53,812,545	46,164,662	141,786,284	76,930,026	97,432,093	63,341,425	36,775,720	929,931,148	75,475,752	1,451,010,402
	> 4	2.000	2,611,940	1,925,740	351,860	128,480	14,600	4,909,980	158,410	73,000	12,410	13,870	10,200,290	7,589,810	13,307,170
รวม		53.586	172,426,498	171,187,666	74,963,769	53,941,025	46,179,262	146,696,264	77,088,436	97,505,093	63,353,835	36,789,590	940,131,438	83,065,562	1,464,317,572

(ภาคตะวันตก)

จังหวัด	จำนวน ช่องจราจร	ระยะทาง (ก.ม.)	ปริมาณการเดินทางตามประเภทรถ (คัน-กิโลเมตร)										รวม	รถจักรยานยนต์	ปริมาณการเดินทาง รวม (PCU-กิโลเมตร)
			รถยนต์นั่ง ไม่เกิน 7 คน	รถยนต์นั่ง เกิน 7 คน	รถโดยสาร ขนาดเล็ก	รถโดยสาร ขนาดกลาง	รถโดยสาร ขนาดใหญ่	รถบรรทุกเล็ก 4 ล้อ	รถบรรทุกกลาง 6 ล้อ	รถบรรทุก 10 ล้อ	รถบรรทุก พ่วง	รถบรรทุก กึ่งพ่วง			
สุพรรณบุรี	2	655.067	187,312,178	113,529,876	13,004,120	8,359,096	7,142,843	366,170,687	48,748,234	42,847,104	27,471,569	12,878,834	827,464,541	278,354,487	1,117,128,748
	4	199.393	221,892,127	204,085,721	24,662,290	11,378,389	12,792,331	281,310,591	39,521,411	40,486,792	29,059,178	12,927,797	878,116,627	217,255,883	1,149,735,137
	> 4	80.225	55,651,599	40,165,602	4,392,791	2,735,575	4,604,613	156,993,428	15,199,793	23,609,422	27,235,460	6,895,796	337,484,079	66,136,295	471,473,530
รวม		934.685	464,855,904	357,781,199	42,059,201	22,473,060	24,539,787	804,474,706	103,469,438	106,943,318	83,766,207	32,702,427	2,043,065,247	561,746,665	2,738,337,415
รวมภาคตะวันตก		3,651.794	2,576,401,394	2,003,611,100	265,931,991	162,860,533	212,812,700	3,316,536,384	639,810,276	751,122,802	424,231,977	279,922,151	10,633,241,308	2,366,032,873	14,756,438,042

(กรุงเทพฯ และปริมณฑล)

จังหวัด	จำนวน ช่องจราจร	ระยะทาง (ก.ม.)	ปริมาณการเดินทางตามประเภทรถ (คัน-กิโลเมตร)										รวม	รถจักรยานยนต์	ปริมาณการเดินทาง (PCU-กิโลเมตร)
			รถยนต์นั่ง ไม่เกิน 7 คน	รถยนต์นั่ง เกิน 7 คน	รถโดยสาร ขนาดเล็ก	รถโดยสาร ขนาดกลาง	รถโดยสาร ขนาดใหญ่	รถบรรทุกเล็ก 4 ล้อ	รถบรรทุกกลาง 6 ล้อ	รถบรรทุก 10 ล้อ	รถบรรทุก พ่วง	รถบรรทุก กึ่งพ่วง			
กรุงเทพ	2	8.325	85,710,863	79,725,628	7,399,124	3,253,272	6,964,599	17,271,055	4,285,919	558,196	131,228	16,045	205,315,929	5,588,026	225,938,026
	4	64.269	597,736,782	290,029,371	14,349,610	907,390	13,128,621	505,447,853	82,012,909	39,688,476	52,036,216	46,651,316	1,641,988,544	240,900	1,961,917,404
	> 4	205.239	4,526,734,633	2,154,647,601	128,954,534	31,791,898	222,919,878	2,201,702,418	217,571,198	131,408,035	116,669,922	46,716,415	9,779,116,532	608,554,499	10,988,874,987
รวม		277.833	5,210,182,278	2,524,402,600	150,703,268	35,952,560	243,013,098	2,724,421,326	303,870,026	171,654,707	168,837,366	93,383,776	11,626,421,005	614,383,425	13,176,730,417
นครปฐม	2	254.141	314,941,365	231,450,263	24,956,677	18,589,308	21,393,778	396,172,685	108,473,381	111,653,712	67,123,926	26,140,088	1,320,895,183	281,967,273	1,886,789,911
	4	31.544	45,573,623	33,260,505	1,998,316	1,957,042	3,993,963	122,799,059	51,905,264	59,093,708	25,310,717	5,173,036	351,065,233	43,726,086	563,458,993
	> 4	67.397	724,004,540	561,213,479	80,547,594	25,425,620	93,524,700	601,214,767	215,361,582	209,750,636	78,555,458	17,003,271	2,606,601,647	196,277,664	3,522,681,965
รวม		353.082	1,084,519,528	825,924,247	107,502,587	45,971,970	118,912,441	1,120,186,511	375,740,227	380,498,056	170,990,101	48,316,395	4,278,562,063	521,971,023	5,972,930,869
นนทบุรี	2	0.631	3,722,812	345,933	255,419	1,382	130,128	436,908	234,000	131,970	35,238	12,207	5,305,997	931,624	6,414,272
	4	45.856	241,344,445	98,423,286	14,288,621	1,358,268	10,027,796	52,738,798	19,731,727	12,986,444	6,114,992	3,350,146	460,364,523	69,394,387	557,706,311
	> 4	82.387	1,715,362,800	622,332,928	70,128,051	13,529,185	61,935,019	343,717,561	85,546,154	58,284,015	22,311,831	21,068,970	3,014,216,514	304,358,079	3,472,118,635
รวม		128.874	1,960,430,057	721,102,147	84,672,091	14,888,835	72,092,943	396,893,267	105,511,881	71,402,429	28,462,061	24,431,323	3,479,887,034	374,684,090	4,036,239,218
ปทุมธานี	2	97.962	345,974,199	108,114,190	49,006,383	28,618,817	29,836,241	211,660,127	65,848,435	55,237,813	43,816,543	31,278,680	969,391,428	142,250,825	1,356,323,847
	4	151.309	711,735,371	572,073,562	84,313,154	52,131,498	73,784,318	525,505,324	217,314,025	157,022,908	124,116,932	37,584,350	2,555,581,442	203,950,802	3,490,025,286
	> 4	112.222	1,760,883,489	442,556,574	150,141,339	41,278,408	102,464,994	579,558,063	124,999,234	74,346,123	44,028,399	31,620,326	3,351,876,949	263,119,128	4,010,405,592
รวม		361.493	2,818,593,059	1,122,744,326	283,460,876	122,028,723	206,085,553	1,316,723,514	408,161,694	286,606,844	211,961,874	100,483,356	6,876,849,819	609,320,755	8,856,754,725
สมุทรปราการ	2	23.005	31,750,003	12,281,890	1,880,810	1,817,631	2,062,085	24,656,895	10,691,128	6,416,324	5,524,021	2,918,137	99,998,924	27,707,690	147,390,325
	4	17.545	159,672,655	43,023,902	2,038,206	380,472	8,623,010	96,925,624	15,944,171	14,054,528	16,672,162	9,591,397	366,926,127	3,418,552	456,774,279
	> 4	132.167	780,875,608	507,157,366	113,092,529	29,547,250	140,985,300	386,276,773	163,096,833	58,033,433	45,574,348	4,999,997	2,229,639,437	403,608,829	2,932,779,187
รวม		172.717	972,298,266	562,463,158	117,011,545	31,745,353	151,670,395	507,859,292	189,732,132	78,504,285	67,770,531	17,509,531	2,696,564,488	434,735,071	3,536,943,791

(กรุงเทพฯ และปริมณฑล)

จังหวัด	จำนวน ช่องจราจร	ระยะทาง (ก.ม.)	ปริมาณการเดินทางตามประเภทรถ (คัน-กิโลเมตร)										รวม	รถจักรยานยนต์	ปริมาณการเดินทาง รวม (PCU-กิโลเมตร)
			รถยนต์นั่ง ไม่เกิน 7 คน	รถยนต์นั่ง เกิน 7 คน	รถโดยสาร ขนาดเล็ก	รถโดยสาร ขนาดกลาง	รถโดยสาร ขนาดใหญ่	รถบรรทุกเล็ก 4 ล้อ	รถบรรทุกกลาง 6 ล้อ	รถบรรทุก 10 ล้อ	รถบรรทุก พ่วง	รถบรรทุก กึ่งพ่วง			
สมุทรสาคร	2	67.757	96,667,022	84,404,436	10,300,326	7,281,764	9,548,378	221,830,017	42,141,146	38,873,417	10,166,513	2,844,316	524,057,335	73,057,313	691,851,823
	4	-	-	-	-	-	-	-	-	-	-	-	-	-	-
	> 4	59.066	687,754,435	204,579,770	7,525,616	19,276,740	16,130,883	296,271,907	128,506,356	140,258,978	53,737,566	25,648,143	1,579,690,394	174,938,836	2,139,918,842
รวม		126.823	784,421,457	288,984,206	17,825,942	26,558,504	25,679,261	518,101,924	170,647,502	179,132,395	63,904,079	28,492,459	2,103,747,729	247,996,149	2,831,770,665
รวมกรุงเทพฯ และปริมณฑล		1,420.822	12,830,444,645	6,045,620,684	761,176,309	277,145,945	817,453,691	6,584,185,834	1,553,663,462	1,167,798,716	711,926,012	312,616,840	31,062,032,138	2,803,090,513	38,411,369,685

4.9 ปริมาณการเดินทางบนทางหลวงจำแนกตามสำนักทางหลวงและจำนวนช่องจราจร ปี 2552

สำนักทางหลวง	จำนวน ช่องจราจร	ระยะทาง (ก.ม.)	ปริมาณการเดินทางตามประเภทรถ (คัน-กิโลเมตร)										รวม	รถจักรยานยนต์	ปริมาณการเดินทาง รวม (PCU-กิโลเมตร)
			รถยนต์นั่ง ไม่เกิน 7 คน	รถยนต์นั่ง เกิน 7 คน	รถโดยสาร ขนาดเล็ก	รถโดยสาร ขนาดกลาง	รถโดยสาร ขนาดใหญ่	รถบรรทุกเล็ก 4 ล้อ	รถบรรทุกกลาง 6 ล้อ	รถบรรทุก 10 ล้อ	รถบรรทุก พ่วง	รถบรรทุก กึ่งพ่วง			
1 (เชียงใหม่)	2	3,364.078	1,217,495,476	763,933,935	112,534,846	27,240,528	28,264,695	1,847,880,397	251,904,490	107,635,121	57,712,423	30,789,844	4,445,391,755	1,738,494,367	5,696,620,063
	4	503.769	891,309,076	385,053,359	67,673,114	31,497,938	46,253,401	1,090,167,187	147,410,807	103,882,175	68,550,208	63,794,117	2,895,591,382	777,026,641	3,771,311,472
	> 4	96.888	493,948,538	199,268,194	73,010,219	14,790,982	12,480,912	458,903,609	30,239,755	26,163,647	17,618,394	9,016,911	1,335,441,161	423,717,293	1,646,632,668
รวม สทล.1		3,964.735	2,602,753,090	1,348,255,488	253,218,179	73,529,448	86,999,008	3,396,951,193	429,555,052	237,680,943	143,881,025	103,600,872	8,676,424,298	2,939,238,301	11,114,564,203
2 (แพร่)	2	3,344.622	824,466,007	442,648,310	78,202,195	30,434,247	37,307,591	1,144,493,855	235,436,069	112,852,394	51,720,764	28,174,997	2,985,736,429	1,339,141,825	4,075,170,067
	4	439.829	429,960,570	230,397,692	41,035,710	18,548,692	27,102,021	584,063,333	83,075,441	41,009,638	22,150,652	14,344,654	1,491,688,403	483,155,911	1,919,848,747
	> 4	46.540	97,811,722	5,418,885	2,106,400	1,240,058	1,223,071	9,274,957	8,051,885	2,293,259	1,613,775	1,240,058	130,274,070	53,458,404	167,679,664
รวม สทล.2		3,830.991	1,352,238,299	678,464,887	121,344,305	50,222,997	65,632,683	1,737,832,145	326,563,395	156,155,291	75,485,191	43,759,709	4,607,698,902	1,875,756,140	6,162,698,478
3 (สกลนคร)	2	2,564.252	866,701,697	534,716,131	77,827,845	50,326,599	54,643,729	1,470,289,070	240,371,297	139,255,449	81,838,423	49,968,206	3,565,938,446	1,355,984,951	4,812,687,970
	4	305.407	222,978,192	169,031,701	41,523,229	26,261,508	30,098,374	411,948,377	76,526,717	42,681,106	27,710,763	24,476,922	1,073,236,889	303,511,216	1,467,773,638
	> 4	102.912	67,394,890	41,542,288	5,171,767	1,946,423	4,162,758	166,448,003	27,029,172	20,508,692	9,636,743	5,508,544	349,349,280	102,581,616	474,854,595
รวม สทล.3		2,972.571	1,157,074,779	745,290,120	124,522,841	78,534,530	88,904,861	2,048,685,450	343,927,186	202,445,247	119,185,929	79,953,672	4,988,524,615	1,762,077,783	6,755,316,203
4 (พิษณุโลก)	2	3,337.595	964,011,352	807,844,103	64,913,451	28,345,281	32,451,493	1,085,464,681	204,977,754	152,414,035	106,884,193	65,128,468	3,512,434,811	1,346,151,864	4,755,173,158
	4	754.994	716,043,305	543,356,249	25,831,510	19,195,799	39,809,904	830,860,202	134,756,622	120,137,651	105,947,451	100,465,419	2,636,404,112	515,308,924	3,512,380,622
	> 4	85.758	150,024,185	113,652,472	4,321,517	1,877,246	5,508,986	238,654,226	18,740,903	15,578,364	14,796,916	13,524,296	576,679,111	155,257,254	724,003,769
รวม สทล.4		4,178.347	1,830,078,842	1,464,852,824	95,066,478	49,418,326	77,770,383	2,154,979,109	358,475,279	288,130,050	227,628,560	179,118,183	6,725,518,034	2,016,718,042	8,991,557,549

สำนักทางหลวง	จำนวน ช่องจราจร	ระยะทาง (ก.ม.)	ปริมาณการเดินทางตามประเภทรถ (คัน-กิโลเมตร)										รวม	รถจักรยานยนต์	รวม (PCU-กิโลเมตร)
			รถยนต์นั่ง ไม่เกิน 7 คน	รถยนต์นั่ง เกิน 7 คน	รถโดยสาร ขนาดเล็ก	รถโดยสาร ขนาดกลาง	รถโดยสาร ขนาดใหญ่	รถบรรทุกเล็ก 4 ล้อ	รถบรรทุกกลาง 6 ล้อ	รถบรรทุก 10 ล้อ	รถบรรทุก พ่วง	รถบรรทุก กึ่งพ่วง			
5 (ขอนแก่น)	2	3,288.377	1,103,112,281	745,888,475	96,720,912	65,730,748	74,202,928	1,890,976,378	314,545,402	199,018,689	156,683,712	100,464,567	4,747,344,092	1,613,719,778	6,477,875,840
	4	501.172	884,214,117	650,718,449	40,337,592	22,941,655	46,766,002	804,989,786	146,554,572	109,712,855	78,438,048	80,482,895	2,865,155,971	539,776,482	3,692,170,022
	> 4	99.469	424,430,625	258,153,953	44,089,972	35,003,480	43,486,392	410,809,511	47,070,824	39,943,834	29,401,948	23,273,442	1,355,663,981	311,441,197	1,737,466,992
รวม สทล.5		3,889.018	2,411,757,023	1,654,760,877	181,148,476	123,675,883	164,455,322	3,106,775,675	508,170,798	348,675,378	264,523,708	204,220,904	8,968,164,044	2,464,937,457	11,907,512,854
6 (เพชรบูรณ์)	2	3,099.714	638,049,367	437,657,769	50,649,241	16,256,148	20,600,004	987,933,575	148,430,279	86,716,205	45,292,787	25,843,680	2,457,429,055	1,151,077,318	3,296,966,472
	4	341.524	302,262,964	192,337,422	17,049,596	7,637,143	18,711,342	308,525,843	55,333,711	42,346,689	29,295,029	18,130,381	991,630,120	229,949,342	1,296,672,691
	> 4	-	-	-	-	-	-	-	-	-	-	-	-	-	-
รวม สทล.6		3,441.238	940,312,331	629,995,191	67,698,837	23,893,291	39,311,346	1,296,459,418	203,763,990	129,062,894	74,587,816	43,974,061	3,449,059,175	1,381,026,660	4,593,639,163
7 (อุบลราชธานี)	2	3,327.034	1,307,659,347	966,031,288	122,092,089	99,189,353	99,070,525	1,211,932,677	339,813,352	223,971,626	151,034,901	104,902,624	4,625,697,782	1,478,247,331	6,431,302,933
	4	591.904	458,285,719	316,533,196	53,735,265	35,272,300	29,952,842	465,187,123	94,536,143	46,271,711	20,173,035	15,304,056	1,535,251,390	538,018,576	2,018,484,719
	> 4	134.792	103,399,372	99,925,607	10,805,805	7,203,704	6,419,557	139,081,042	21,601,902	10,070,128	7,807,225	5,353,872	411,668,214	171,259,444	543,362,506
รวม สทล.7		4,053.730	1,869,344,438	1,382,490,091	186,633,159	141,665,357	135,442,924	1,816,200,842	455,951,397	280,313,465	179,015,161	125,560,552	6,572,617,386	2,187,525,351	8,993,150,158
8 (นครราชสีมา)	2	4,021.401	1,479,128,588	1,152,764,759	135,805,687	73,486,932	121,873,468	2,246,797,903	429,543,706	291,249,236	221,648,939	155,218,536	6,307,517,754	1,848,176,271	8,636,469,069
	4	547.591	632,363,934	447,355,079	37,109,388	20,958,686	59,466,387	859,741,470	148,349,054	125,820,024	101,432,907	100,535,195	2,533,132,124	416,717,957	3,421,246,184
	> 4	197.429	851,044,731	351,460,037	89,782,150	17,214,447	92,699,075	645,529,012	91,493,120	79,482,074	67,973,657	63,238,539	2,349,916,842	277,882,795	3,014,607,768
รวม สทล.8		4,766.421	2,962,537,253	1,951,579,875	262,697,225	111,660,065	274,038,930	3,752,068,385	669,385,880	496,551,334	391,055,503	318,992,270	11,190,566,720	2,542,777,023	15,072,323,021
9 (ลพบุรี)	2	2,290.719	761,776,351	515,818,187	49,773,117	33,984,158	48,078,869	748,229,993	170,614,087	158,148,555	131,905,553	77,014,669	2,695,343,539	803,783,786	3,796,112,594
	4	429.173	466,003,902	303,569,408	18,240,452	11,257,719	25,852,354	434,066,758	78,392,076	92,463,653	108,047,708	74,741,201	1,612,635,231	236,805,320	2,233,809,171
	> 4	283.090	731,576,397	458,213,397	35,109,312	13,486,931	91,584,103	732,448,849	194,967,219	226,363,200	255,541,500	210,536,566	2,949,827,474	244,557,508	4,409,451,274
รวม สทล.9		3,002.982	1,959,356,650	1,277,600,992	103,122,881	58,728,808	165,515,326	1,914,745,600	443,973,382	476,975,408	495,494,761	362,292,436	7,257,806,244	1,285,146,614	10,439,373,039

สำนักทางหลวง	จำนวน ช่องจราจร	ระยะทาง (ก.ม.)	ปริมาณการเดินทางตามประเภทรถ (คัน-กิโลเมตร)										รวม	รถจักรยานยนต์	รวม (PCU-กิโลเมตร)
			รถยนต์นั่ง ไม่เกิน 7 คน	รถยนต์นั่ง เกิน 7 คน	รถโดยสาร ขนาดเล็ก	รถโดยสาร ขนาดกลาง	รถโดยสาร ขนาดใหญ่	รถบรรทุกเล็ก 4 ล้อ	รถบรรทุกกลาง 6 ล้อ	รถบรรทุก 10 ล้อ	รถบรรทุก พ่วง	รถบรรทุก กึ่งพ่วง			
10 (สุพรรณบุรี)	2	2,491.962	769,224,311	499,317,274	51,327,322	33,796,684	41,573,850	1,160,047,201	148,452,920	125,744,494	76,390,558	38,498,803	2,944,373,417	1,052,091,601	3,907,312,090
	4	510.362	641,313,187	488,140,893	37,223,504	20,956,410	35,094,414	683,121,028	98,099,460	93,973,737	73,647,420	34,050,270	2,205,620,323	476,349,131	2,842,327,243
	> 4	300.964	572,060,273	374,407,982	44,817,607	40,296,521	58,592,204	376,904,717	84,812,900	98,865,519	108,256,779	76,701,895	1,835,716,397	218,383,994	2,534,505,000
รวม สทล.10		3,303.288	1,982,597,771	1,361,866,149	133,368,433	95,049,615	135,260,468	2,220,072,946	331,365,280	318,583,750	258,294,757	149,250,968	6,985,710,137	1,746,824,726	9,284,144,333
11 (กรุงเทพฯ)	2	552.823	900,265,676	512,826,240	108,640,746	67,812,273	79,654,945	451,068,373	173,397,265	159,357,274	125,120,917	77,554,509	2,655,698,218	467,756,617	3,721,096,388
	4	350.843	1,454,121,743	1,212,712,651	249,732,075	194,209,533	233,119,124	545,049,196	358,366,467	297,661,574	225,637,613	158,368,917	4,928,978,893	401,508,280	6,957,806,064
	> 4	731.033	10,160,065,300	4,263,423,325	535,710,231	193,724,545	644,539,064	4,202,862,174	929,577,246	673,712,090	423,149,897	236,750,494	22,263,514,366	1,920,394,959	26,999,684,834
รวม สทล.11		1,634.699	12,514,452,719	5,988,962,216	894,083,052	455,746,351	957,313,133	5,198,979,743	1,461,340,978	1,130,730,938	773,908,427	472,673,920	29,848,191,477	2,789,659,856	37,678,587,286
12 (ชลบุรี)	2	1,610.736	748,287,239	433,954,162	62,991,613	20,011,604	33,628,939	1,305,086,523	219,953,734	161,753,653	99,700,763	53,768,570	3,139,136,800	822,020,203	4,206,182,566
	4	750.207	1,791,322,522	1,193,695,949	150,441,612	63,628,466	129,297,006	1,676,999,586	379,344,388	386,224,096	278,063,950	192,658,771	6,241,676,346	651,731,447	8,410,660,427
	> 4	215.954	625,008,694	389,003,109	52,959,880	15,305,405	74,775,686	806,485,815	196,299,885	161,130,883	127,668,072	118,867,929	2,567,505,358	204,206,410	3,579,316,465
รวม สทล.12		2,576.897	3,164,618,455	2,016,653,220	266,393,105	98,945,475	237,701,631	3,788,571,924	795,598,007	709,108,632	505,432,785	365,295,270	11,948,318,504	1,677,958,060	16,196,159,458
13 (ประจวบคีรีขันธ์)	2	1,597.320	811,233,456	573,662,634	56,299,180	42,651,707	43,134,409	1,318,238,665	264,014,723	259,815,027	112,192,992	50,995,599	3,532,238,392	1,029,146,754	4,896,782,345
	4	831.098	1,310,035,778	959,492,807	163,914,235	97,387,005	145,425,887	1,547,476,121	464,067,209	623,565,713	330,570,921	251,440,037	5,893,375,713	699,162,773	8,735,712,290
	> 4	126.033	557,079,302	529,792,377	73,608,569	15,949,854	58,029,393	418,178,282	183,646,220	188,084,724	66,072,502	19,524,975	2,109,966,198	251,496,764	2,914,868,009
รวม สทล.13		2,554.451	2,678,348,536	2,062,947,818	293,821,984	155,988,566	246,589,689	3,283,893,068	911,728,152	1,071,465,464	508,836,415	321,960,611	11,535,580,303	1,979,806,291	16,547,362,644
14 (นครศรีธรรมราช)	2	3,376.853	1,630,073,326	1,260,790,119	150,107,424	76,810,740	70,996,784	1,680,802,400	273,115,030	223,875,326	111,667,135	61,085,853	5,539,324,137	2,074,821,847	7,317,208,633
	4	966.076	1,715,677,817	968,460,034	152,021,159	86,980,462	95,121,950	1,353,587,831	285,065,766	306,759,125	208,283,121	182,467,929	5,354,425,194	1,334,331,106	7,382,720,840
	> 4	151.109	232,837,517	200,395,439	9,572,823	7,165,165	9,498,513	189,156,239	61,613,471	74,344,347	47,552,766	37,489,669	869,625,949	111,587,513	1,232,456,525
รวม สทล.14		4,494.038	3,578,588,660	2,429,645,592	311,701,406	170,956,367	175,617,247	3,223,546,470	619,794,267	604,978,798	367,503,022	281,043,451	11,763,375,280	3,520,740,466	15,932,385,998

สำนักทางหลวง	จำนวน ช่องจราจร	ระยะทาง (ก.ม.)	ปริมาณการเดินทางตามประเภทรถ (คัน-กิโลเมตร)										รวม	รถจักรยานยนต์	ปริมาณการเดินทาง รวม (PCU-กิโลเมตร)
			รถยนต์นั่ง ไม่เกิน 7 คน	รถยนต์นั่ง เกิน 7 คน	รถโดยสาร ขนาดเล็ก	รถโดยสาร ขนาดกลาง	รถโดยสาร ขนาดใหญ่	รถบรรทุกเล็ก 4 ล้อ	รถบรรทุกกลาง 6 ล้อ	รถบรรทุก 10 ล้อ	รถบรรทุก พ่วง	รถบรรทุก กึ่งพ่วง			
15 (สงขลา)	2	1,926.499	737,702,451	845,054,044	114,968,188	51,231,852	26,595,936	788,917,518	167,617,922	115,131,482	45,882,935	26,778,122	2,919,880,450	1,380,446,944	3,958,041,464
	4	793.327	994,057,699	907,042,640	111,261,277	54,666,194	49,726,410	1,012,358,957	188,408,373	199,414,822	129,689,222	100,393,119	3,747,018,713	1,002,768,411	5,070,090,385
	> 4	100.421	103,433,050	68,798,625	19,043,338	9,980,697	8,549,671	170,699,095	22,200,237	18,333,203	28,208,712	2,604,703	451,851,331	127,778,302	616,468,339
รวม สทล.15		2,820.247	1,835,193,200	1,820,895,309	245,272,803	115,878,743	84,872,017	1,971,975,570	378,226,532	332,879,507	203,780,869	129,775,944	7,118,750,494	2,510,993,657	9,644,600,188
สำนักงานบำรุงทางหลวง พิเศษระหว่างเมือง	2	4.000	14,385,380	6,571,460	286,160	11,680	458,440	3,413,480	2,978,400	1,100,840	894,980	1,216,180	31,317,000	0	40,063,860
	4	144.175	1,092,069,670	487,787,139	20,816,978	6,806,352	37,602,962	1,009,396,185	177,266,532	101,828,447	136,977,159	82,468,155	3,153,019,579	240,900	3,885,178,083
	> 4	8.053	189,196,820	159,136,138	17,218,683	0	12,841,998	105,916,358	8,271,317	949,408	0	0	493,530,722	0	526,789,411
รวม		156.228	1,295,651,870	653,494,737	38,321,821	6,818,032	50,903,400	1,118,726,023	188,516,249	103,878,695	137,872,139	83,684,335	3,677,867,301	240,900	4,452,031,354
รวมทั้งประเทศ	2	40,197.985	14,773,572,305	10,499,478,890	1,333,140,016	717,320,534	812,536,605	19,341,572,689	3,585,166,430	2,518,039,406	1,576,571,975	947,403,227	56,104,802,077	19,501,061,457	76,025,065,512
	4	8,761.451	14,002,020,195	9,455,684,668	1,227,946,696	718,205,862	1,049,400,380	13,617,538,983	2,915,553,338	2,733,753,016	1,944,615,207	1,494,122,038	49,158,840,383	8,606,362,417	66,618,192,598
	> 4	2,680.445	15,359,311,416	7,512,591,828	1,017,328,273	375,185,458	1,124,391,383	9,071,351,889	1,925,616,056	1,635,823,372	1,205,298,886	823,631,893	40,050,530,454	4,574,003,453	51,122,147,819
รวม		51,639.881	44,134,903,916	27,467,755,386	3,578,414,985	1,810,711,854	2,986,328,368	42,030,463,561	8,426,335,824	6,887,615,794	4,726,486,068	3,265,157,158	145,314,172,914	32,681,427,327	193,765,405,929

4.10 ปริมาณการเดินทางบนทางหลวงจำแนกตามแขวงทางและจำนวนช่องจราจร ปี 2552

แขวงทาง ในสังกัด สำนักทางหลวงที่ 1	จำนวน ช่องจราจร	ระยะทาง (ก.ม.)	ปริมาณการเดินทางตามประเภทรถ (คัน-กิโลเมตร)										รวม	รถจักรยานยนต์	รวม (PCU-กิโลเมตร)
			รถยนต์นั่ง ไม่เกิน 7 คน	รถยนต์นั่ง เกิน 7 คน	รถโดยสาร ขนาดเล็ก	รถโดยสาร ขนาดกลาง	รถโดยสาร ขนาดใหญ่	รถบรรทุกเล็ก 4 ล้อ	รถบรรทุกกลาง 6 ล้อ	รถบรรทุก 10 ล้อ	รถบรรทุก พ่วง	รถบรรทุก กึ่งพ่วง			
เชียงใหม่ที่ 1	2	594.220	78,824,697	78,115,948	7,880,063	2,119,363	2,868,560	195,938,056	27,570,894	14,298,888	7,926,768	5,984,888	421,528,125	199,756,257	568,842,288
	4	30.572	17,619,714	13,758,776	4,842,911	1,852,357	1,595,706	57,300,335	6,237,758	4,686,688	5,054,927	1,952,787	114,901,959	19,583,659	150,922,500
	> 4	30.429	217,289,229	72,337,188	38,539,850	2,432,342	3,831,772	177,072,285	12,372,736	2,776,646	633,075	155,492	527,440,615	168,031,524	627,055,576
รวม		655.221	313,733,640	164,211,912	51,262,824	6,404,062	8,296,038	430,310,676	46,181,388	21,762,222	13,614,770	8,093,167	1,063,870,699	387,371,440	1,346,820,364
เชียงใหม่ที่ 2	2	414.846	301,092,545	186,013,275	37,594,316	8,118,398	6,767,920	442,025,050	55,978,618	16,845,744	7,346,529	2,024,373	1,063,806,768	351,028,089	1,311,922,551
	4	99.650	435,598,261	163,136,706	41,561,613	22,541,371	19,251,288	439,352,729	54,970,846	27,133,528	13,116,835	7,362,098	1,224,025,275	361,592,177	1,529,559,832
	> 4	36.859	211,756,664	85,589,466	19,380,164	4,307,424	3,240,248	179,370,845	6,449,143	2,100,577	573,646	359,031	513,127,208	194,201,756	604,850,587
รวม		551.355	948,447,470	434,739,447	98,536,093	34,967,193	29,259,456	1,060,748,624	117,398,607	46,079,849	21,037,010	9,745,502	2,800,959,251	906,822,022	3,446,332,970
ลำปาง	2	294.613	160,778,897	30,299,033	9,582,585	1,567,778	3,302,577	195,515,348	20,409,530	11,270,404	7,747,466	6,178,470	446,652,088	136,515,843	561,591,908
	4	163.544	199,596,618	66,209,441	8,234,383	997,558	13,352,917	218,037,144	36,285,686	38,977,379	30,908,769	41,974,507	654,574,402	81,132,997	908,601,417
	> 4	20.669	51,821,007	35,072,916	10,109,208	5,612,874	3,726,827	88,365,039	8,607,915	20,233,504	15,903,142	8,094,911	247,547,343	48,803,333	351,574,109
รวม		478.826	412,196,522	131,581,390	27,926,176	8,178,210	20,382,321	501,917,531	65,303,131	70,481,287	54,559,377	56,247,888	1,348,773,833	266,452,173	1,821,767,434
ลำพูน	2	413.366	127,068,782	75,984,812	14,853,349	4,546,349	3,814,399	282,399,556	41,297,721	15,078,243	13,008,271	8,334,492	586,385,974	247,100,956	782,618,101
	4	67.828	136,432,472	69,541,231	3,980,330	3,947,515	7,974,910	250,878,100	24,274,849	19,694,309	12,839,628	6,664,843	536,228,187	181,865,132	695,028,910
	> 4	-	-	-	-	-	-	-	-	-	-	-	-	-	-
รวม		481.194	263,501,254	145,526,043	18,833,679	8,493,864	11,789,309	533,277,656	65,572,570	34,772,552	25,847,899	14,999,335	1,122,614,161	428,966,088	1,477,647,011
แม่ฮ่องสอน	2	619.720	77,173,565	57,697,179	9,185,396	1,005,687	1,684,274	78,519,290	18,950,221	7,396,392	1,158,847	676,035	253,446,886	181,318,249	355,401,671
	4	-	-	-	-	-	-	-	-	-	-	-	-	-	-
	> 4	-	-	-	-	-	-	-	-	-	-	-	-	-	-
รวม		619.720	77,173,565	57,697,179	9,185,396	1,005,687	1,684,274	78,519,290	18,950,221	7,396,392	1,158,847	676,035	253,446,886	181,318,249	355,401,671

แขวงการทาง ในสังกัด สำนักทางหลวงที่ 1	จำนวน ช่องจราจร	ระยะทาง (ก.ม.)	ปริมาณการเดินทางตามประเภทรถ (คัน-กิโลเมตร)										รวม	รถจักรยานยนต์	รวม (PCU-กิโลเมตร)
			รถยนต์นั่ง ไม่เกิน 7 คน	รถยนต์นั่ง เกิน 7 คน	รถโดยสาร ขนาดเล็ก	รถโดยสาร ขนาดกลาง	รถโดยสาร ขนาดใหญ่	รถบรรทุกเล็ก 4 ล้อ	รถบรรทุกกลาง 6 ล้อ	รถบรรทุก 10 ล้อ	รถบรรทุก พ่วง	รถบรรทุก กึ่งพ่วง			
เชียงใหม่ที่ 3	2	670.421	261,461,115	110,403,736	23,375,424	6,933,030	5,827,629	370,567,765	71,536,144	26,446,402	10,376,328	2,867,727	889,795,300	417,387,144	1,188,601,427
	4	22.212	25,132,878	24,662,650	2,083,597	121,611	964,778	17,957,847	12,858,305	4,353,663	1,394,469	843,168	90,372,966	26,681,388	125,453,598
	> 4	8.931	13,081,638	6,268,624	4,980,997	2,438,342	1,682,065	14,095,440	2,809,961	1,052,920	508,531	407,477	47,325,995	12,680,680	63,152,396
รวม		701.564	299,675,631	141,335,010	30,440,018	9,492,983	8,474,472	402,621,052	87,204,410	31,852,985	12,279,328	4,118,372	1,027,494,261	456,749,212	1,377,207,421
สน.บพ.ลำปางที่ 2	2	356.892	211,095,875	225,419,952	10,063,713	2,949,923	3,999,336	282,915,332	16,161,362	16,299,048	10,148,214	4,723,859	783,776,614	205,387,829	927,642,117
	4	119.963	76,929,133	47,744,555	6,970,280	2,037,526	3,113,802	106,641,032	12,783,363	9,036,608	5,235,580	4,996,714	275,488,593	106,171,288	361,745,215
	> 4	-	-	-	-	-	-	-	-	-	-	-	-	-	-
รวม		476.855	288,025,008	273,164,507	17,033,993	4,987,449	7,113,138	389,556,364	28,944,725	25,335,656	15,383,794	9,720,573	1,059,265,207	311,559,117	1,289,387,332
รวม สทล.1		3,964.735	2,602,753,090	1,348,255,488	253,218,179	73,529,448	86,999,008	3,396,951,193	429,555,052	237,680,943	143,881,025	103,600,872	8,676,424,298	2,939,238,301	11,114,564,203

แขวงการทาง ในสังกัด สำนักทางหลวงที่ 2	จำนวน ช่องจราจร	ระยะทาง (ก.ม.)	ปริมาณการเดินทางตามประเภทรถ (คัน-กิโลเมตร)										รวม	รถจักรยานยนต์	รวม (PCU-กิโลเมตร)
			รถยนต์นั่ง ไม่เกิน 7 คน	รถยนต์นั่ง เกิน 7 คน	รถโดยสาร ขนาดเล็ก	รถโดยสาร ขนาดกลาง	รถโดยสาร ขนาดใหญ่	รถบรรทุกเล็ก 4 ล้อ	รถบรรทุกกลาง 6 ล้อ	รถบรรทุก 10 ล้อ	รถบรรทุก พ่วง	รถบรรทุก กึ่งพ่วง			
แพร่	2	485.235	174,195,922	87,224,475	21,442,843	4,108,692	9,817,122	204,111,693	39,152,136	20,446,951	14,220,096	11,438,951	586,158,881	181,406,036	782,401,576
	4	102.646	125,848,273	27,765,759	8,429,254	182,735	3,680,540	147,236,544	17,716,466	9,247,086	5,797,603	3,887,524	349,791,784	103,558,030	440,523,865
	> 4	-	-	-	-	-	-	-	-	-	-	-	-	-	-
รวม		587.881	300,044,195	114,990,234	29,872,097	4,291,427	13,497,662	351,348,237	56,868,602	29,694,037	20,017,699	15,326,475	935,950,665	284,964,066	1,222,925,441
เชียงใหม่ที่ 1	2	547.136	159,380,114	92,701,164	21,666,620	8,601,179	8,801,315	257,626,647	34,185,794	15,823,394	5,702,369	3,156,564	607,645,160	228,999,119	783,368,456
	4	170.078	142,271,760	114,472,010	23,430,105	14,182,507	15,433,488	285,447,290	35,037,149	14,466,103	6,717,605	3,436,141	654,894,158	196,146,490	831,477,584
	> 4	-	-	-	-	-	-	-	-	-	-	-	-	-	-
รวม		717.214	301,651,874	207,173,174	45,096,725	22,783,686	24,234,803	543,073,937	69,222,943	30,289,497	12,419,974	6,592,705	1,262,539,318	425,145,609	1,614,846,040

แขวงการทาง ในสังกัด สำนักทางหลวงที่ 2	จำนวน ช่องจราจร	ระยะทาง (ก.ม.)	ปริมาณการเดินทางตามประเภทรถ (คัน-กิโลเมตร)										รวม	รถจักรยานยนต์	ปริมาณการเดินทาง รวม (PCU-กิโลเมตร)
			รถยนต์นั่ง ไม่เกิน 7 คน	รถยนต์นั่ง เกิน 7 คน	รถโดยสาร ขนาดเล็ก	รถโดยสาร ขนาดกลาง	รถโดยสาร ขนาดใหญ่	รถบรรทุกเล็ก 4 ล้อ	รถบรรทุกกลาง 6 ล้อ	รถบรรทุก 10 ล้อ	รถบรรทุก พ่วง	รถบรรทุก กึ่งพ่วง			
พะเยา	2	509.313	89,963,925	51,327,619	5,554,489	1,392,860	3,140,228	193,643,707	27,191,162	8,875,286	7,492,331	2,669,252	391,250,859	246,057,475	538,550,393
	4	119.105	97,279,337	67,433,763	7,617,071	3,377,530	7,287,193	134,402,619	21,176,386	14,826,129	8,689,364	6,407,789	368,497,181	101,142,431	483,877,618
	> 4	-	-	-	-	-	-	-	-	-	-	-	-	-	-
รวม		628.418	187,243,262	118,761,382	13,171,560	4,770,390	10,427,421	328,046,326	48,367,548	23,701,415	16,181,695	9,077,041	759,748,040	347,199,906	1,022,428,011
น่านที่ 1	2	528.449	136,476,415	74,256,151	3,824,014	2,565,909	2,436,817	53,094,330	29,680,377	12,770,101	2,691,983	2,187,566	319,983,663	165,345,710	440,043,783
	4	48.000	64,561,200	20,726,160	1,559,280	805,920	700,800	16,976,880	9,145,440	2,470,320	946,080	613,200	118,505,280	82,308,960	163,969,680
	> 4	-	-	-	-	-	-	-	-	-	-	-	-	-	-
รวม		576.449	201,037,615	94,982,311	5,383,294	3,371,829	3,137,617	70,071,210	38,825,817	15,240,421	3,638,063	2,800,766	438,488,943	247,654,670	604,013,463
เวียงรายที่ 2	2	725.478	142,005,289	92,071,483	17,879,276	9,233,750	11,277,208	356,678,445	56,625,063	35,253,867	16,595,376	7,679,614	745,299,371	296,280,566	1,021,492,291
	4	-	-	-	-	-	-	-	-	-	-	-	-	-	-
	> 4	-	-	-	-	-	-	-	-	-	-	-	-	-	-
รวม		725.478	142,005,289	92,071,483	17,879,276	9,233,750	11,277,208	356,678,445	56,625,063	35,253,867	16,595,376	7,679,614	745,299,371	296,280,566	1,021,492,291
น่านที่ 2	2	549.011	122,444,342	45,067,418	7,834,953	4,531,857	1,834,901	79,339,033	48,601,537	19,682,795	5,018,609	1,043,050	335,398,495	221,052,919	509,313,568
	4	-	-	-	-	-	-	-	-	-	-	-	-	-	-
	> 4	46.540	97,811,722	5,418,885	2,106,400	1,240,058	1,223,071	9,274,957	8,051,885	2,293,259	1,613,775	1,240,058	130,274,070	53,458,404	167,679,664
รวม		595.551	220,256,064	50,486,303	9,941,353	5,771,915	3,057,972	88,613,990	56,653,422	21,976,054	6,632,384	2,283,108	465,672,565	274,511,323	676,993,232
รวม สทล.2		3,830.991	1,352,238,299	678,464,887	121,344,305	50,222,997	65,632,683	1,737,832,145	326,563,395	156,155,291	75,485,191	43,759,709	4,607,698,902	1,875,756,140	6,162,698,478

แขวงการทาง ในสังกัด สำนักทางหลวงที่ 3	จำนวน ช่องจราจร	ระยะทาง (ก.ม.)	ปริมาณการเดินทางตามประเภทรถ (คัน-กิโลเมตร)										รวม	รถจักรยานยนต์	ปริมาณการเดินทาง รวม (PCU-กิโลเมตร)
			รถยนต์นั่ง ไม่เกิน 7 คน	รถยนต์นั่ง เกิน 7 คน	รถโดยสาร ขนาดเล็ก	รถโดยสาร ขนาดกลาง	รถโดยสาร ขนาดใหญ่	รถบรรทุกเล็ก 4 ล้อ	รถบรรทุกกลาง 6 ล้อ	รถบรรทุก 10 ล้อ	รถบรรทุก พ่วง	รถบรรทุก กึ่งพ่วง			
สกลนครที่ 1	2	364.605	74,718,477	59,176,600	6,027,396	5,039,322	6,873,028	205,937,904	34,919,036	23,437,676	12,259,676	6,293,917	434,683,032	132,597,465	593,321,932
	4	99.526	57,672,026	42,737,636	12,534,811	4,943,840	4,803,427	145,881,289	13,999,524	7,995,032	3,297,591	2,791,836	296,657,012	107,303,159	382,937,824
	> 4	30.464	11,597,492	6,760,571	934,026	355,820	22,239	43,788,040	2,435,140	922,907	378,058	277,984	67,472,277	35,092,700	84,874,075
รวม		494.595	143,987,995	108,674,807	19,496,233	10,338,982	11,698,694	395,607,233	51,353,700	32,355,615	15,935,325	9,363,737	798,812,321	274,993,324	1,061,133,831

แขวงการทาง ในสังกัด สำนักทางหลวงที่ 3	จำนวน ช่องจราจร	ระยะทาง (ก.ม.)	ปริมาณการเดินทางตามประเภทรถ (คัน-กิโลเมตร)										รวม	รถจักรยานยนต์	รวม (PCU-กิโลเมตร)
			รถยนต์นั่ง ไม่เกิน 7 คน	รถยนต์นั่ง เกิน 7 คน	รถโดยสาร ขนาดเล็ก	รถโดยสาร ขนาดกลาง	รถโดยสาร ขนาดใหญ่	รถบรรทุกเล็ก 4 ล้อ	รถบรรทุกกลาง 6 ล้อ	รถบรรทุก 10 ล้อ	รถบรรทุก พ่วง	รถบรรทุก กึ่งพ่วง			
สกลนครที่ 2	2	460.791	85,972,543	45,633,938	11,090,384	8,250,272	6,001,962	235,465,670	25,109,913	13,344,141	7,568,331	5,147,628	443,584,782	178,823,691	586,120,455
	4	16.859	9,440,815	5,470,303	806,382	354,445	858,294	29,905,353	2,565,296	1,037,224	465,439	446,991	51,350,542	7,427,775	61,095,240
	> 4	21.700	11,619,374	5,869,091	205,933	340,582	1,251,439	39,253,998	4,142,422	1,774,192	498,991	427,707	65,383,729	23,547,647	83,482,070
รวม		499.350	107,032,732	56,973,332	12,102,699	8,945,299	8,111,695	304,625,021	31,817,631	16,155,557	8,532,761	6,022,326	560,319,053	209,799,113	730,697,765
หนองคายที่ 2	2	494.287	195,750,522	137,630,818	10,782,531	7,655,908	8,389,913	265,542,364	19,717,007	12,344,465	7,434,352	4,965,176	670,213,056	277,978,443	840,050,755
	4	-	-	-	-	-	-	-	-	-	-	-	-	-	-
	> 4	-	-	-	-	-	-	-	-	-	-	-	-	-	-
รวม		494.287	195,750,522	137,630,818	10,782,531	7,655,908	8,389,913	265,542,364	19,717,007	12,344,465	7,434,352	4,965,176	670,213,056	277,978,443	840,050,755
นครพนม	2	379.384	175,816,912	92,026,933	14,702,293	7,503,926	9,168,954	180,952,904	33,320,213	16,477,243	9,304,564	6,485,893	545,759,835	216,234,962	724,017,361
	4	132.281	99,958,885	81,609,110	26,460,555	20,416,103	18,404,368	100,501,119	33,710,182	20,719,760	14,930,127	12,506,963	429,217,172	145,101,106	630,529,235
	> 4	-	-	-	-	-	-	-	-	-	-	-	-	-	-
รวม		511.665	275,775,797	173,636,043	41,162,848	27,920,029	27,573,322	281,454,023	67,030,395	37,197,003	24,234,691	18,992,856	974,977,007	361,336,068	1,354,546,596
หนองคายที่ 1	2	400.296	128,688,868	55,687,698	6,649,033	4,755,475	9,795,326	296,906,603	30,067,696	20,715,443	12,743,829	9,461,835	575,471,806	277,615,755	781,859,186
	4	14.700	14,583,429	4,131,435	423,875	26,828	1,282,355	36,748,309	2,516,420	1,926,215	2,183,759	2,516,420	66,339,045	11,492,901	84,506,626
	> 4	7.310	7,252,032	2,054,476	210,784	13,341	637,688	18,274,159	1,251,362	957,866	1,085,937	1,251,362	32,989,007	5,715,177	42,023,363
รวม		422.306	150,524,329	61,873,609	7,283,692	4,795,644	11,715,369	351,929,071	33,835,478	23,599,524	16,013,525	13,229,617	674,799,858	294,823,833	908,389,175
กาฬสินธุ์	2	464.889	205,754,375	144,560,144	28,576,208	17,121,696	14,414,546	285,483,625	97,237,432	52,936,481	32,527,671	17,613,757	896,225,935	272,734,635	1,287,318,281
	4	42.041	41,323,037	35,083,217	1,297,606	520,292	4,749,930	98,912,307	23,735,295	11,002,875	6,833,847	6,214,712	229,673,118	32,186,275	308,704,713
	> 4	43.438	36,925,992	26,858,150	3,821,024	1,236,680	2,251,392	65,131,806	19,200,248	16,853,727	7,673,757	3,551,491	183,504,267	38,226,092	264,475,087
รวม		550.368	284,003,404	206,501,511	33,694,838	18,878,668	21,415,868	449,527,738	140,172,975	80,793,083	47,035,275	27,379,960	1,309,403,320	343,147,002	1,860,498,081
รวม สทล.3		2,972.571	1,157,074,779	745,290,120	124,522,841	78,534,530	88,904,861	2,048,685,450	343,927,186	202,445,247	119,185,929	79,953,672	4,988,524,615	1,762,077,783	6,755,316,203

แขวงการทาง ในสังกัด สำนักทางหลวงที่ 4	จำนวน ช่องจราจร	ระยะทาง (ก.ม.)	ปริมาณการเดินทางตามประเภทรถ (คัน-กิโลเมตร)										รวม	รถจักรยานยนต์	รวม (PCU-กิโลเมตร)
			รถยนต์นั่ง ไม่เกิน 7 คน	รถยนต์นั่ง เกิน 7 คน	รถโดยสาร ขนาดเล็ก	รถโดยสาร ขนาดกลาง	รถโดยสาร ขนาดใหญ่	รถบรรทุกเล็ก 4 ล้อ	รถบรรทุกกลาง 6 ล้อ	รถบรรทุก 10 ล้อ	รถบรรทุก พ่วง	รถบรรทุก กึ่งพ่วง			
พิษณุโลก	2	358.544	189,355,165	155,297,727	3,664,262	2,110,351	4,693,584	208,461,159	47,633,409	33,456,344	25,593,501	15,722,613	685,988,115	213,168,205	929,592,337
	4	112.515	156,001,219	121,962,434	5,760,440	5,655,760	6,860,232	187,600,006	28,327,428	18,393,658	14,007,025	13,597,583	558,165,785	148,363,151	720,995,032
	> 4	11.977	63,733,799	19,754,051	644,113	1,171,140	1,324,822	77,751,652	2,622,379	491,918	126,461	50,070	167,670,405	66,609,304	196,101,530
รวม		483.036	409,090,183	297,014,212	10,068,815	8,937,251	12,878,638	473,812,817	78,583,216	52,341,920	39,726,987	29,370,266	1,411,824,305	428,140,660	1,846,688,899
ตากที่ 1	2	374.683	55,749,241	43,888,226	4,523,783	1,556,070	1,724,389	115,704,550	19,517,223	14,128,260	12,601,252	7,638,587	277,031,581	113,937,787	392,917,103
	4	171.855	97,521,795	131,611,915	3,557,446	3,129,558	8,727,192	81,862,917	28,861,800	25,097,091	29,119,879	35,420,211	444,909,804	53,288,851	641,796,940
	> 4	-	-	-	-	-	-	-	-	-	-	-	-	-	-
รวม		546.538	153,271,036	175,500,141	8,081,229	4,685,628	10,451,581	197,567,467	48,379,023	39,225,351	41,721,131	43,058,798	721,941,385	167,226,638	1,034,714,043
สุโขทัย	2	642.386	172,753,334	181,405,952	17,473,742	13,635,962	12,545,575	158,938,726	38,209,452	24,166,475	15,350,417	11,851,758	646,331,393	254,657,512	879,547,128
	4	109.933	79,554,241	49,104,245	2,407,493	2,498,439	2,275,391	34,641,102	8,997,172	5,180,200	3,960,295	2,103,481	190,722,059	71,637,763	246,307,217
	> 4	-	-	-	-	-	-	-	-	-	-	-	-	-	-
รวม		752.319	252,307,575	230,510,197	19,881,235	16,134,401	14,820,966	193,579,828	47,206,624	29,346,675	19,310,712	13,955,239	837,053,452	326,295,275	1,125,854,345
ตากที่ 2	2	600.743	51,154,231	36,178,439	20,677,332	1,042,269	145,732	197,902,711	16,739,698	8,768,941	1,690,699	627,635	334,927,687	156,112,165	432,988,466
	4	37.819	26,736,561	11,355,552	1,238,657	188,991	266,487	52,342,511	7,007,140	3,509,294	2,128,747	2,530,556	107,304,496	35,385,795	140,053,344
	> 4	-	-	-	-	-	-	-	-	-	-	-	-	-	-
รวม		638.562	77,890,792	47,533,991	21,915,989	1,231,260	412,219	250,245,222	23,746,838	12,278,235	3,819,446	3,158,191	442,232,183	191,497,960	573,041,810
สน.บพ.พิษณุโลกที่ 2	2	471.960	98,140,288	110,933,458	5,391,936	4,237,184	6,871,344	135,811,109	17,485,360	13,185,811	8,606,763	2,615,509	403,278,762	146,654,986	520,352,146
	4	98.011	79,594,772	62,899,954	2,618,540	1,434,153	8,579,483	231,823,272	17,471,788	22,719,252	18,047,627	9,953,353	455,142,194	58,643,089	581,439,731
	> 4	-	-	-	-	-	-	-	-	-	-	-	-	-	-
รวม		569.971	177,735,060	173,833,412	8,010,476	5,671,337	15,450,827	367,634,381	34,957,148	35,905,063	26,654,390	12,568,862	858,420,956	205,298,075	1,101,791,877
กำแพงเพชร	2	498.862	277,331,199	177,929,597	8,635,886	3,542,495	2,697,522	135,733,496	41,709,160	38,588,472	28,340,913	16,638,894	731,147,634	294,638,612	1,009,557,097
	4	74.844	81,158,654	58,081,296	4,867,341	1,044,489	6,079,140	166,797,135	21,899,632	21,256,937	23,268,820	27,996,420	412,449,864	60,482,330	575,095,510
	> 4	47.774	58,496,185	66,056,757	3,231,254	592,195	3,965,835	141,613,702	12,919,533	12,865,188	13,721,199	12,961,628	326,423,476	64,831,130	427,822,232
รวม		621.480	416,986,038	302,067,650	16,734,481	5,179,179	12,742,497	444,144,333	76,528,325	72,710,597	65,330,932	57,596,942	1,470,020,974	419,952,072	2,012,474,839

แขวงการทาง ในสังกัด สำนักทางหลวงที่ 4	จำนวน ช่องจราจร	ระยะทาง (ก.ม.)	ปริมาณการเดินทางตามประเภทรถ (คัน-กิโลเมตร)										รวม	รถจักรยานยนต์	รวม (PCU-กิโลเมตร)
			รถยนต์นั่ง ไม่เกิน 7 คน	รถยนต์นั่ง เกิน 7 คน	รถโดยสาร ขนาดเล็ก	รถโดยสาร ขนาดกลาง	รถโดยสาร ขนาดใหญ่	รถบรรทุกเล็ก 4 ล้อ	รถบรรทุกกลาง 6 ล้อ	รถบรรทุก 10 ล้อ	รถบรรทุก พ่วง	รถบรรทุก กึ่งพ่วง			
พิจิตร	2	390.417	119,527,894	102,210,704	4,546,510	2,220,950	3,773,347	132,912,930	23,683,452	20,119,732	14,700,648	10,033,472	433,729,639	166,982,597	590,218,881
	4	150.017	195,476,063	108,340,853	5,381,593	5,244,409	7,021,979	75,793,259	22,191,662	23,981,219	15,415,058	8,863,815	467,709,910	87,507,945	606,692,848
	> 4	26.007	27,794,201	27,841,664	446,150	113,911	218,329	19,288,872	3,198,991	2,221,258	949,256	512,598	82,585,230	23,816,820	100,080,007
รวม		566.441	342,798,158	238,393,221	10,374,253	7,579,270	11,013,655	227,995,061	49,074,105	46,322,209	31,064,962	19,409,885	984,024,779	278,307,362	1,296,991,736
รวม สทล.4		4,178.347	1,830,078,842	1,464,852,824	95,066,478	49,418,326	77,770,383	2,154,979,109	358,475,279	288,130,050	227,628,560	179,118,183	6,725,518,034	2,016,718,042	8,991,557,549

แขวงการทาง ในสังกัด สำนักทางหลวงที่ 5	จำนวน ช่องจราจร	ระยะทาง (ก.ม.)	ปริมาณการเดินทางตามประเภทรถ (คัน-กิโลเมตร)										รวม	รถจักรยานยนต์	รวม (PCU-กิโลเมตร)
			รถยนต์นั่ง ไม่เกิน 7 คน	รถยนต์นั่ง เกิน 7 คน	รถโดยสาร ขนาดเล็ก	รถโดยสาร ขนาดกลาง	รถโดยสาร ขนาดใหญ่	รถบรรทุกเล็ก 4 ล้อ	รถบรรทุกกลาง 6 ล้อ	รถบรรทุก 10 ล้อ	รถบรรทุก พ่วง	รถบรรทุก กึ่งพ่วง			
ขอนแก่นที่ 1	2	208.953	107,085,902	81,423,180	3,510,776	2,795,121	3,567,450	125,363,947	23,690,029	14,944,994	10,310,275	6,060,580	378,752,254	113,342,670	496,605,271
	4	122.260	358,663,887	272,052,503	9,461,778	6,297,511	13,929,609	260,776,068	51,659,940	38,695,900	29,076,700	27,271,168	1,067,885,064	165,029,465	1,345,432,883
	> 4	38.146	279,035,512	179,968,613	34,173,096	28,703,090	33,883,823	283,699,394	29,162,737	24,735,163	18,734,481	12,490,248	924,586,157	192,698,342	1,173,484,334
รวม		369.359	744,785,301	533,444,296	47,145,650	37,795,722	51,380,882	669,839,409	104,512,706	78,376,057	58,121,456	45,821,996	2,371,223,475	471,070,477	3,015,522,488
มหาสารคาม	2	515.553	210,123,047	176,229,151	17,830,424	13,823,074	10,674,576	304,020,121	64,792,210	25,177,838	22,399,962	11,611,675	856,682,078	303,625,102	1,145,430,865
	4	97.735	166,957,322	114,588,286	7,702,336	6,546,673	7,164,978	129,655,147	27,851,848	12,334,821	9,645,550	5,269,416	487,716,377	158,863,446	627,145,355
	> 4	-	-	-	-	-	-	-	-	-	-	-	-	-	-
รวม		613.288	377,080,369	290,817,437	25,532,760	20,369,747	17,839,554	433,675,268	92,644,058	37,512,659	32,045,512	16,881,091	1,344,398,455	462,488,548	1,772,576,220
อุดรธานี	2	312.756	127,623,315	59,541,366	8,292,140	3,818,869	2,530,257	64,029,705	16,844,049	9,009,522	6,479,990	2,515,850	300,685,063	146,795,163	403,971,351
	4	54.016	119,968,441	32,726,253	11,557,100	1,692,358	5,270,982	160,569,486	16,094,905	10,872,003	7,900,596	8,991,399	375,643,523	69,539,946	470,579,189
	> 4	61.323	145,395,113	78,185,340	9,916,876	6,300,390	9,602,569	127,110,117	17,908,087	15,208,671	10,667,467	10,783,194	431,077,824	118,742,855	563,982,658
รวม		428.095	392,986,869	170,452,959	29,766,116	11,811,617	17,403,808	351,709,308	50,847,041	35,090,196	25,048,053	22,290,443	1,107,406,410	335,077,964	1,438,533,198
สน.บพ.อุดรธานีที่ 2	2	555.495	115,534,965	84,810,509	22,200,164	13,059,299	14,789,030	338,716,747	45,719,864	31,063,418	19,249,168	15,512,470	700,655,634	256,372,195	968,943,877
	4	29.150	27,801,667	3,362,161	393,671	1,468,286	2,064,112	87,416,186	6,596,645	4,543,173	2,074,751	883,099	136,603,751	54,113,769	176,332,577
	> 4	-	-	-	-	-	-	-	-	-	-	-	-	-	-
รวม		584.645	143,336,632	88,172,670	22,593,835	14,527,585	16,853,142	426,132,933	52,316,509	35,606,591	21,323,919	16,395,569	837,259,385	310,485,964	1,145,276,454

แขวงการทาง ในสังกัด สำนักทางหลวงที่ 5	จำนวน ช่องจราจร	ระยะทาง (ก.ม.)	ปริมาณการเดินทางตามประเภทรถ (คัน-กิโลเมตร)										รวม	รถจักรยานยนต์	รวม (PCU-กิโลเมตร)
			รถยนต์นั่ง ไม่เกิน 7 คน	รถยนต์นั่ง เกิน 7 คน	รถโดยสาร ขนาดเล็ก	รถโดยสาร ขนาดกลาง	รถโดยสาร ขนาดใหญ่	รถบรรทุกเล็ก 4 ล้อ	รถบรรทุกกลาง 6 ล้อ	รถบรรทุก 10 ล้อ	รถบรรทุก พ่วง	รถบรรทุก กึ่งพ่วง			
ชัยภูมิ	2	541.676	136,774,271	79,238,420	8,829,946	8,409,576	12,516,506	307,900,500	50,827,759	47,341,360	29,969,803	21,394,850	703,202,991	199,717,232	996,076,658
	4	54.498	54,413,258	8,944,840	2,206,193	1,464,620	3,670,872	35,166,053	9,334,279	14,415,794	3,859,943	3,071,045	136,546,897	13,769,401	189,289,077
	> 4	-	-	-	-	-	-	-	-	-	-	-	-	-	-
รวม		596.174	191,187,529	88,183,260	11,036,139	9,874,196	16,187,378	343,066,553	60,162,038	61,757,154	33,829,746	24,465,895	839,749,888	213,486,633	1,185,365,735
ขอนแก่นที่ 2	2	416.421	112,225,957	111,896,160	10,858,294	10,804,221	16,063,608	402,729,478	42,501,259	35,235,572	37,596,009	24,921,930	804,832,488	223,152,351	1,100,987,232
	4	28.263	51,404,603	51,693,451	2,156,043	2,207,623	2,816,267	9,490,715	4,012,922	2,341,731	3,641,546	5,508,741	135,273,642	32,742,968	173,112,712
	> 4	-	-	-	-	-	-	-	-	-	-	-	-	-	-
รวม		444.684	163,630,560	163,589,611	13,014,337	13,011,844	18,879,875	412,220,193	46,514,181	37,577,303	41,237,555	30,430,671	940,106,130	255,895,319	1,274,099,944
ขอนแก่นที่ 3	2	341.582	96,641,936	78,786,960	6,870,131	6,900,626	5,268,890	164,169,279	33,953,257	19,854,901	14,513,408	9,261,364	436,220,752	146,799,793	600,599,245
	4	92.532	90,833,791	164,979,423	6,354,655	3,073,866	10,597,079	80,024,593	27,977,427	24,295,450	19,527,455	28,219,340	455,883,079	38,072,198	623,783,647
	> 4	-	-	-	-	-	-	-	-	-	-	-	-	-	-
รวม		434.114	187,475,727	243,766,383	13,224,786	9,974,492	15,865,969	244,193,872	61,930,684	44,150,351	34,040,863	37,480,704	892,103,831	184,871,991	1,224,382,892
สน.บพ.หนองบัวลำภู	2	395.941	197,102,888	73,962,729	18,329,037	6,119,962	8,792,611	184,046,601	36,216,975	16,391,084	16,165,097	9,185,848	566,312,832	223,915,272	765,261,341
	4	22.718	14,171,148	2,371,532	505,816	190,718	1,252,103	41,891,538	3,026,606	2,213,983	2,711,507	1,268,687	69,603,638	7,645,289	86,494,582
	> 4	-	-	-	-	-	-	-	-	-	-	-	-	-	-
รวม		418.659	211,274,036	76,334,261	18,834,853	6,310,680	10,044,714	225,938,139	39,243,581	18,605,067	18,876,604	10,454,535	635,916,470	231,560,561	851,755,923
รวม สทล.5		3,889.018	2,411,757,023	1,654,760,877	181,148,476	123,675,883	164,455,322	3,106,775,675	508,170,798	348,675,378	264,523,708	204,220,904	8,968,164,044	2,464,937,457	11,907,512,854

แขวงการทาง ในสังกัด สำนักทางหลวงที่ 6	จำนวน ช่องจราจร	ระยะทาง (ก.ม.)	ปริมาณการเดินทางตามประเภทรถ (คัน-กิโลเมตร)										รวม	รถจักรยานยนต์	รวม (PCU-กิโลเมตร)
			รถยนต์นั่ง ไม่เกิน 7 คน	รถยนต์นั่ง เกิน 7 คน	รถโดยสาร ขนาดเล็ก	รถโดยสาร ขนาดกลาง	รถโดยสาร ขนาดใหญ่	รถบรรทุกเล็ก 4 ล้อ	รถบรรทุกกลาง 6 ล้อ	รถบรรทุก 10 ล้อ	รถบรรทุก พ่วง	รถบรรทุก กึ่งพ่วง			
เพชรบูรณ์ที่ 1	2	697.848	192,358,909	129,677,210	18,720,350	1,792,152	5,724,819	390,317,579	53,537,825	29,560,483	14,030,430	7,888,054	843,607,811	314,872,191	1,101,133,620
	4	71.558	43,939,206	38,285,604	2,512,282	668,058	2,356,115	74,156,778	8,097,612	4,638,045	2,185,567	950,348	177,789,615	53,739,589	220,437,708
	> 4	-	-	-	-	-	-	-	-	-	-	-	-	-	-
รวม		769.406	236,298,115	167,962,814	21,232,632	2,460,210	8,080,934	464,474,357	61,635,437	34,198,528	16,215,997	8,838,402	1,021,397,426	368,611,780	1,321,571,328

แขวงการทาง ในสังกัด สำนักทางหลวงที่ 6	จำนวน ช่องจราจร	ระยะทาง (ก.ม.)	ปริมาณการเดินทางตามประเภทรถ (คัน-กิโลเมตร)										รวม	รถจักรยานยนต์	รวม (PCU-กิโลเมตร)
			รถยนต์นั่ง ไม่เกิน 7 คน	รถยนต์นั่ง เกิน 7 คน	รถโดยสาร ขนาดเล็ก	รถโดยสาร ขนาดกลาง	รถโดยสาร ขนาดใหญ่	รถบรรทุกเล็ก 4 ล้อ	รถบรรทุกกลาง 6 ล้อ	รถบรรทุก 10 ล้อ	รถบรรทุก พ่วง	รถบรรทุก กึ่งพ่วง			
เพชรบูรณ์ที่ 2	2	464.943	48,123,656	93,230,574	6,682,144	1,557,037	3,666,134	86,718,337	17,357,824	13,126,863	7,699,024	4,722,057	282,883,650	128,821,223	391,357,294
	4	115.712	78,045,501	53,698,326	4,536,131	2,703,068	7,588,115	152,445,645	19,773,830	18,753,520	11,535,350	6,237,038	355,316,524	85,145,015	472,187,781
	> 4	-	-	-	-	-	-	-	-	-	-	-	-	-	-
รวม		580.655	126,169,157	146,928,900	11,218,275	4,260,105	11,254,249	239,163,982	37,131,654	31,880,383	19,234,374	10,959,095	638,200,174	213,966,238	863,545,075
เลยที่ 1	2	559.092	191,620,247	77,226,107	10,984,264	5,991,093	5,271,596	140,330,152	30,553,263	13,308,834	8,118,293	5,499,672	488,903,521	228,286,739	653,231,812
	4	51.711	106,768,430	15,870,797	5,161,929	3,533,674	2,301,623	13,148,804	10,169,706	3,676,632	2,916,593	2,065,926	165,614,114	52,979,222	214,321,462
	> 4	-	-	-	-	-	-	-	-	-	-	-	-	-	-
รวม		610.803	298,388,677	93,096,904	16,146,193	9,524,767	7,573,219	153,478,956	40,722,969	16,985,466	11,034,886	7,565,598	654,517,635	281,265,961	867,553,274
เลยที่ 2	2	525.546	76,547,277	77,950,931	3,901,123	2,668,084	1,303,731	102,087,751	18,125,598	9,591,635	6,179,038	1,926,687	300,281,855	170,406,025	408,278,214
	4	-	-	-	-	-	-	-	-	-	-	-	-	-	-
	> 4	-	-	-	-	-	-	-	-	-	-	-	-	-	-
รวม		525.546	76,547,277	77,950,931	3,901,123	2,668,084	1,303,731	102,087,751	18,125,598	9,591,635	6,179,038	1,926,687	300,281,855	170,406,025	408,278,214
อุดรดิตถ์ที่ 1	2	329.997	62,462,234	27,068,114	2,462,287	1,874,242	1,214,329	145,998,965	15,028,752	14,427,929	6,718,252	4,072,879	281,327,983	150,576,790	389,331,966
	4	102.543	73,509,827	84,482,695	4,839,254	732,343	6,465,489	68,774,616	17,292,563	15,278,492	12,657,519	8,877,069	292,909,867	38,085,516	389,725,740
	> 4	-	-	-	-	-	-	-	-	-	-	-	-	-	-
รวม		432.540	135,972,061	111,550,809	7,301,541	2,606,585	7,679,818	214,773,581	32,321,315	29,706,421	19,375,771	12,949,948	574,237,850	188,662,306	779,057,706
อุดรดิตถ์ที่ 2	2	522.288	66,937,044	32,504,833	7,899,073	2,373,540	3,419,395	122,480,791	13,827,017	6,700,461	2,547,750	1,734,331	260,424,235	158,114,350	353,633,566
	4	-	-	-	-	-	-	-	-	-	-	-	-	-	-
	> 4	-	-	-	-	-	-	-	-	-	-	-	-	-	-
รวม		522.288	66,937,044	32,504,833	7,899,073	2,373,540	3,419,395	122,480,791	13,827,017	6,700,461	2,547,750	1,734,331	260,424,235	158,114,350	353,633,566
รวม สทล.6		3,441.238	940,312,331	629,995,191	67,698,837	23,893,291	39,311,346	1,296,459,418	203,763,990	129,062,894	74,587,816	43,974,061	3,449,059,175	1,381,026,660	4,593,639,163

แขวงการทาง ในสังกัด สำนักทางหลวงที่ 7	จำนวน ช่องจราจร	ระยะทาง (ก.ม.)	ปริมาณการเดินทางตามประเภทรถ (คัน-กิโลเมตร)										รวม	รถจักรยานยนต์	รวม (PCU-กิโลเมตร)
			รถยนต์นั่ง ไม่เกิน 7 คน	รถยนต์นั่ง เกิน 7 คน	รถโดยสาร ขนาดเล็ก	รถโดยสาร ขนาดกลาง	รถโดยสาร ขนาดใหญ่	รถบรรทุกเล็ก 4 ล้อ	รถบรรทุกกลาง 6 ล้อ	รถบรรทุก 10 ล้อ	รถบรรทุก พ่วง	รถบรรทุก กึ่งพ่วง			
อุบลราชธานีที่ 1	2	377.312	238,432,305	121,396,193	13,286,879	9,919,774	8,833,399	123,274,538	34,918,330	21,625,175	10,228,209	7,239,875	589,154,677	161,113,002	761,193,291
	4	98.297	114,558,978	59,447,611	12,861,006	6,471,428	5,013,717	36,518,832	26,904,771	10,521,528	4,874,522	2,782,827	279,955,220	78,188,619	378,048,886
	> 4	-	-	-	-	-	-	-	-	-	-	-	-	-	-
รวม		475.609	352,991,283	180,843,804	26,147,885	16,391,202	13,847,116	159,793,370	61,823,101	32,146,703	15,102,731	10,022,702	869,109,897	239,301,621	1,139,242,177
อุบลราชธานีที่ 2	2	404.484	67,402,105	72,922,989	10,246,722	8,812,505	8,269,477	206,466,962	32,118,772	16,489,032	8,975,437	6,923,551	438,627,552	166,631,876	596,662,949
	4	92.291	18,881,103	14,182,182	1,525,672	2,454,161	2,352,669	41,506,067	7,063,061	1,767,660	1,082,818	561,251	91,376,644	39,139,390	121,862,715
	> 4	-	-	-	-	-	-	-	-	-	-	-	-	-	-
รวม		496.775	86,283,208	87,105,171	11,772,394	11,266,666	10,622,146	247,973,029	39,181,833	18,256,692	10,058,255	7,484,802	530,004,196	205,771,266	718,525,664
ยโสธร	2	388.303	186,392,477	128,093,624	26,593,143	25,316,943	24,591,758	114,520,480	73,167,088	64,628,809	57,434,721	38,003,658	738,742,701	165,539,836	1,167,449,128
	4	39.470	41,580,944	28,144,126	4,357,306	3,531,205	3,383,010	15,147,539	7,864,438	4,866,696	2,103,077	931,641	111,909,982	28,615,726	149,610,549
	> 4	34.507	40,228,606	51,198,899	3,526,615	3,199,144	2,896,863	16,146,861	9,559,647	2,947,243	2,493,821	2,204,135	134,401,834	28,716,725	172,489,278
รวม		462.280	268,202,027	207,436,649	34,477,064	32,047,292	30,871,631	145,814,880	90,591,173	72,442,748	62,031,619	41,139,434	985,054,517	222,872,287	1,489,548,955
อำนาจเจริญและ อุบลราชธานีส่วนที่ 3	2	419.318	105,274,361	68,549,693	11,329,940	7,800,468	7,227,885	151,212,169	33,971,286	14,489,079	7,498,952	4,917,483	412,271,316	166,603,221	562,989,352
	4	103.452	26,523,072	16,056,650	12,838,205	8,438,885	6,138,971	82,122,087	14,517,488	7,542,415	3,975,151	2,574,775	180,727,699	75,636,144	260,407,956
	> 4	27.762	15,311,159	6,566,268	1,205,842	911,982	952,514	57,931,104	2,411,685	1,023,446	638,387	263,461	87,215,848	44,889,766	109,812,730
รวม		550.532	147,108,592	91,172,611	25,373,987	17,151,335	14,319,370	291,265,360	50,900,459	23,054,940	12,112,490	7,755,719	680,214,863	287,129,131	933,210,038
สน.บพ.ร้อยเอ็ด	2	486.044	253,206,504	167,615,033	16,083,994	9,872,455	10,542,833	242,412,362	47,126,615	26,740,831	14,237,822	7,863,639	795,702,088	235,490,616	1,023,813,227
	4	47.677	50,187,671	21,787,435	1,670,602	2,436,295	957,116	69,242,976	8,387,815	2,314,480	591,672	174,021	157,750,083	70,861,372	198,296,986
	> 4	13.849	13,482,268	15,920,410	120,713	165,991	395,603	6,395,984	2,425,446	1,195,099	708,632	390,730	41,200,876	11,783,915	51,813,399
รวม		547.570	316,876,443	205,322,878	17,875,309	12,474,741	11,895,552	318,051,322	57,939,876	30,250,410	15,538,126	8,428,390	994,653,047	318,135,903	1,273,923,612
สน.บพ.ศรีสะเกษที่ 2	2	474.105	189,054,204	206,809,880	17,599,681	15,384,178	16,682,960	110,673,121	53,640,661	37,319,600	22,446,497	15,461,270	685,072,052	229,278,078	968,107,108
	4	41.439	26,075,939	43,903,975	9,156,287	7,489,198	4,941,677	14,652,044	8,586,452	6,217,676	1,914,443	2,267,652	125,205,343	35,782,679	175,924,681
	> 4	-	-	-	-	-	-	-	-	-	-	-	-	-	-
รวม		515.544	215,130,143	250,713,855	26,755,968	22,873,376	21,624,637	125,325,165	62,227,113	43,537,276	24,360,940	17,728,922	810,277,395	265,060,757	1,144,031,789

แขวงการทาง ในสังกัด สำนักทางหลวงที่ 7	จำนวน ช่องจราจร	ระยะทาง (ก.ม.)	ปริมาณการเดินทางตามประเภทรถ (คัน-กิโลเมตร)										รวม	รถจักรยานยนต์	รวม (PCU-กิโลเมตร)
			รถยนต์นั่ง ไม่เกิน 7 คน	รถยนต์นั่ง เกิน 7 คน	รถโดยสาร ขนาดเล็ก	รถโดยสาร ขนาดกลาง	รถโดยสาร ขนาดใหญ่	รถบรรทุกเล็ก 4 ล้อ	รถบรรทุกกลาง 6 ล้อ	รถบรรทุก 10 ล้อ	รถบรรทุก พ่วง	รถบรรทุก กึ่งพ่วง			
ศรีสะเกษ	2	445.580	180,677,678	122,454,977	7,209,324	5,915,098	7,709,325	143,751,038	30,547,323	19,171,741	13,488,085	11,603,798	542,528,387	216,728,735	729,760,139
	4	73.232	87,243,914	70,935,674	1,607,125	1,281,931	2,611,753	51,617,850	12,658,663	6,235,756	3,113,753	4,321,293	241,627,712	69,477,248	303,528,061
	> 4	-	-	-	-	-	-	-	-	-	-	-	-	-	-
รวม		518.812	267,921,592	193,390,651	8,816,449	7,197,029	10,321,078	195,368,888	43,205,986	25,407,497	16,601,838	15,925,091	784,156,099	286,205,983	1,033,288,200
มุกดาหาร	2	331.888	87,219,713	78,188,899	19,742,406	16,167,932	15,212,888	119,622,007	34,323,277	23,507,359	16,725,178	12,889,350	423,599,009	136,861,967	621,327,739
	4	96.046	93,234,098	62,075,543	9,719,062	3,169,197	4,553,929	154,379,728	8,553,455	6,805,500	2,517,599	1,690,596	346,698,707	140,317,398	430,804,885
	> 4	58.674	34,377,339	26,240,030	5,952,635	2,926,587	2,174,577	58,607,093	7,205,124	4,904,340	3,966,385	2,495,546	148,849,656	85,869,038	209,247,099
รวม		486.608	214,831,150	166,504,472	35,414,103	22,263,716	21,941,394	332,608,828	50,081,856	35,217,199	23,209,162	17,075,492	919,147,372	363,048,403	1,261,379,723
รวม สทล.7		4,053.730	1,869,344,438	1,382,490,091	186,633,159	141,665,357	135,442,924	1,816,200,842	455,951,397	280,313,465	179,015,161	125,560,552	6,572,617,386	2,187,525,351	8,993,150,158

แขวงการทาง ในสังกัด สำนักทางหลวงที่ 8	จำนวน ช่องจราจร	ระยะทาง (ก.ม.)	ปริมาณการเดินทางตามประเภทรถ (คัน-กิโลเมตร)										รวม	รถจักรยานยนต์	รวม (PCU-กิโลเมตร)
			รถยนต์นั่ง ไม่เกิน 7 คน	รถยนต์นั่ง เกิน 7 คน	รถโดยสาร ขนาดเล็ก	รถโดยสาร ขนาดกลาง	รถโดยสาร ขนาดใหญ่	รถบรรทุกเล็ก 4 ล้อ	รถบรรทุกกลาง 6 ล้อ	รถบรรทุก 10 ล้อ	รถบรรทุก พ่วง	รถบรรทุก กึ่งพ่วง			
นครราชสีมาที่ 1	2	553.706	208,264,673	88,429,983	9,513,275	6,577,253	10,809,042	222,386,507	39,340,118	25,812,341	22,513,792	13,212,160	646,859,144	220,528,934	875,826,290
	4	81.272	87,742,507	59,112,637	2,670,840	2,405,334	14,173,946	200,906,057	30,606,674	30,401,482	20,468,066	24,920,822	473,408,365	35,911,661	650,866,644
	> 4	48.447	549,733,923	126,735,172	50,520,774	6,136,055	43,182,265	93,897,553	11,670,882	4,703,719	1,025,623	247,564	887,853,530	202,507,491	1,052,925,781
รวม		683.425	845,741,103	274,277,792	62,704,889	15,118,642	68,165,253	517,190,117	81,617,674	60,917,542	44,007,481	38,380,546	2,008,121,039	458,948,086	2,579,618,715
นครราชสีมาที่ 2	2	275.475	170,499,075	134,579,855	13,022,262	10,630,316	13,392,047	111,015,440	46,609,302	29,349,323	20,885,342	17,654,244	567,637,206	127,269,207	789,675,818
	4	39.993	46,084,028	31,618,154	2,345,749	1,599,405	3,717,500	38,027,170	9,666,570	6,224,086	4,020,259	2,126,095	145,429,016	26,025,281	189,343,457
	> 4	117.645	275,426,603	209,146,302	35,212,322	10,243,418	46,645,871	452,280,948	66,382,582	67,698,230	59,284,571	55,476,206	1,277,797,053	51,721,510	1,715,764,880
รวม		433.113	492,009,706	375,344,311	50,580,333	22,473,139	63,755,418	601,323,558	122,658,454	103,271,639	84,190,172	75,256,545	1,990,863,275	205,015,998	2,694,784,155
สน.บพ.นครราชสีมาที่ 3	2	366.959	224,964,135	191,306,194	23,044,811	14,417,700	23,085,876	260,590,509	71,462,107	58,649,961	39,652,136	34,305,119	941,478,548	202,205,439	1,330,483,989
	4	142.662	252,188,515	141,015,294	9,302,451	6,990,427	15,063,434	248,778,220	42,568,399	33,868,248	30,438,230	26,746,707	806,959,925	150,869,541	1,065,333,068
	> 4	-	-	-	-	-	-	-	-	-	-	-	-	-	-
รวม		509.621	477,152,650	332,321,488	32,347,262	21,408,127	38,149,310	509,368,729	114,030,506	92,518,209	70,090,366	61,051,826	1,748,438,473	353,074,980	2,395,817,057

แขวงการทาง ในสังกัด สำนักทางหลวงที่ 8	จำนวน ช่องจราจร	ระยะทาง (ก.ม.)	ปริมาณการเดินทางตามประเภทรถ (คัน-กิโลเมตร)										รวม	รถจักรยานยนต์	รวม (PCU-กิโลเมตร)
			รถยนต์นั่ง ไม่เกิน 7 คน	รถยนต์นั่ง เกิน 7 คน	รถโดยสาร ขนาดเล็ก	รถโดยสาร ขนาดกลาง	รถโดยสาร ขนาดใหญ่	รถบรรทุกเล็ก 4 ล้อ	รถบรรทุกกลาง 6 ล้อ	รถบรรทุก 10 ล้อ	รถบรรทุก พ่วง	รถบรรทุก กึ่งพ่วง			
สุรินทร์	2	884.950	195,221,318	168,861,415	22,027,444	7,863,528	14,793,308	513,517,966	83,187,499	42,543,823	34,325,632	20,844,852	1,103,186,785	389,982,956	1,502,361,282
	4	48.621	30,658,033	18,717,698	2,372,736	785,792	2,371,011	58,049,552	7,466,195	4,601,742	4,563,876	3,270,284	132,856,919	34,132,081	175,282,645
	> 4	-	-	-	-	-	-	-	-	-	-	-	-	-	-
รวม		933.571	225,879,351	187,579,113	24,400,180	8,649,320	17,164,319	571,567,518	90,653,694	47,145,565	38,889,508	24,115,136	1,236,043,704	424,115,037	1,677,643,927
บุรีรัมย์	2	857.200	240,976,102	165,155,753	21,734,020	12,496,229	22,002,259	734,370,193	92,919,060	53,757,225	44,568,936	29,352,351	1,417,332,128	483,897,901	1,913,531,028
	4	54.111	34,274,108	33,659,088	1,242,069	913,250	4,924,644	136,516,021	14,136,841	8,980,242	5,101,156	5,454,277	245,201,696	82,446,796	324,000,777
	> 4	-	-	-	-	-	-	-	-	-	-	-	-	-	-
รวม		911.311	275,250,210	198,814,841	22,976,089	13,409,479	26,926,903	870,886,214	107,055,901	62,737,467	49,670,092	34,806,628	1,662,533,824	566,344,697	2,237,531,805
ปราจีนบุรี	2	304.664	189,227,930	179,438,996	22,425,808	7,551,980	19,407,815	190,350,308	46,308,394	38,061,307	24,940,085	15,693,096	733,405,719	159,965,120	992,020,417
	4	129.144	118,789,428	84,737,399	14,054,129	5,376,489	13,020,718	153,044,437	36,554,068	35,515,397	29,988,752	32,359,431	523,440,248	60,518,526	754,644,810
	> 4	31.337	25,884,205	15,578,563	4,049,054	834,974	2,870,939	99,350,511	13,439,656	7,080,125	7,663,463	7,514,769	184,266,259	23,653,794	245,917,107
รวม		465.145	333,901,563	279,754,958	40,528,991	13,763,443	35,299,472	442,745,256	96,302,118	80,656,829	62,592,300	55,567,296	1,441,112,226	244,137,440	1,992,582,334
สระแก้ว	2	778.447	249,975,355	224,992,563	24,038,067	13,949,926	18,383,121	214,566,980	49,717,226	43,075,256	34,763,016	24,156,714	897,618,224	264,326,714	1,232,570,245
	4	51.788	62,627,315	78,494,809	5,121,414	2,887,989	6,195,134	24,420,013	7,350,307	6,228,827	6,852,568	5,657,579	205,835,955	26,814,071	261,774,783
	> 4	-	-	-	-	-	-	-	-	-	-	-	-	-	-
รวม		830.235	312,602,670	303,487,372	29,159,481	16,837,915	24,578,255	238,986,993	57,067,533	49,304,083	41,615,584	29,814,293	1,103,454,179	291,140,785	1,494,345,028
รวม สทล.8		4,766.421	2,962,537,253	1,951,579,875	262,697,225	111,660,065	274,038,930	3,752,068,385	669,385,880	496,551,334	391,055,503	318,992,270	11,190,566,720	2,542,777,023	15,072,323,021

แขวงการทาง ในสังกัด สำนักทางหลวงที่ 9	จำนวน ช่องจราจร	ระยะทาง (ก.ม.)	ปริมาณการเดินทางตามประเภทรถ (คัน-กิโลเมตร)										รวม	รถจักรยานยนต์	รวม (PCU-กิโลเมตร)
			รถยนต์นั่ง ไม่เกิน 7 คน	รถยนต์นั่ง เกิน 7 คน	รถโดยสาร ขนาดเล็ก	รถโดยสาร ขนาดกลาง	รถโดยสาร ขนาดใหญ่	รถบรรทุกเล็ก 4 ล้อ	รถบรรทุกกลาง 6 ล้อ	รถบรรทุก 10 ล้อ	รถบรรทุก พ่วง	รถบรรทุก กึ่งพ่วง			
ลพบุรีที่ 1	2	435.256	204,655,167	175,075,935	20,917,184	15,421,427	16,805,833	128,639,573	48,708,930	40,096,245	33,135,785	20,099,072	703,555,151	157,714,779	986,295,285
	4	98.082	114,929,019	110,312,232	9,877,616	4,904,997	8,752,696	55,467,228	19,537,572	23,504,416	23,657,637	15,628,550	386,571,963	56,982,649	538,245,624
	> 4	16.079	46,950,680	43,681,739	3,621,071	874,456	2,676,188	9,918,331	5,716,245	4,882,871	6,907,619	3,732,579	128,961,779	12,670,815	167,948,451
รวม		549.417	366,534,866	329,069,906	34,415,871	21,200,880	28,234,717	194,025,132	73,962,747	68,483,532	63,701,041	39,460,201	1,219,088,893	227,368,243	1,692,489,360

แขวงการทาง ในสังกัด สำนักทางหลวงที่ 9	จำนวน ช่องจราจร	ระยะทาง (ก.ม.)	ปริมาณการเดินทางตามประเภทรถ (คัน-กิโลเมตร)										รวม	รถจักรยานยนต์	รวม (PCU-กิโลเมตร)
			รถยนต์นั่ง ไม่เกิน 7 คน	รถยนต์นั่ง เกิน 7 คน	รถโดยสาร ขนาดเล็ก	รถโดยสาร ขนาดกลาง	รถโดยสาร ขนาดใหญ่	รถบรรทุกเล็ก 4 ล้อ	รถบรรทุกกลาง 6 ล้อ	รถบรรทุก 10 ล้อ	พ่วง	รถบรรทุก กึ่งพ่วง			
สระบุรี	2	261.798	100,022,570	64,982,676	5,189,783	5,176,942	10,944,270	117,153,619	27,321,114	39,881,310	40,286,302	31,479,681	442,438,267	116,489,632	695,978,397
	4	53.170	57,920,525	31,739,898	1,938,113	1,575,576	3,530,835	87,261,614	12,946,713	20,593,640	32,704,377	21,601,485	271,812,776	28,390,395	413,499,563
	> 4	113.011	380,808,188	247,949,610	9,116,149	7,103,412	60,738,736	317,985,226	134,270,624	155,301,067	188,092,952	152,335,957	1,653,701,921	86,898,372	2,648,864,153
รวม		427.979	538,751,283	344,672,184	16,244,045	13,855,930	75,213,841	522,400,459	174,538,451	215,776,017	261,083,631	205,417,123	2,367,952,964	231,778,399	3,758,342,113
สน.บพ.สิงห์บุรี	2	209.695	94,222,132	36,545,423	5,127,980	2,965,103	5,176,941	51,737,537	16,924,333	14,394,685	9,783,061	4,993,350	241,870,545	92,188,414	344,690,421
	4	52.713	104,091,377	44,701,583	2,149,623	1,840,338	2,461,787	6,318,741	7,361,893	8,359,748	6,876,282	2,698,204	186,859,576	44,523,025	241,382,187
	> 4	45.713	128,596,814	37,226,023	14,629,234	901,003	14,217,452	153,549,809	18,878,244	25,575,637	21,218,217	24,988,599	439,781,032	15,345,657	596,737,270
รวม		308.121	326,910,323	118,473,029	21,906,837	5,706,444	21,856,180	211,606,087	43,164,470	48,330,070	37,877,560	32,680,153	868,511,153	152,057,096	1,182,809,878
ลพบุรีที่ 2	2	527.248	107,119,025	60,335,946	7,668,879	3,716,840	3,943,659	66,999,620	21,375,534	15,421,042	9,886,031	4,920,760	301,387,336	115,272,371	418,673,637
	4	62.967	59,263,461	33,127,727	1,643,647	1,512,181	3,689,430	71,086,640	10,867,399	10,483,441	8,117,380	4,581,560	204,372,866	22,327,060	264,175,303
	> 4	31.220	7,728,890	5,758,525	718,619	1,464,687	1,636,069	27,385,702	2,578,229	2,937,286	2,194,862	1,545,352	53,948,221	19,409,021	76,158,046
รวม		621.435	174,111,376	99,222,198	10,031,145	6,693,708	9,269,158	165,471,962	34,821,162	28,841,769	20,198,273	11,047,672	559,708,423	157,008,452	759,006,986
นครสวรรค์ที่ 1	2	355.910	128,599,271	106,427,304	7,452,728	5,258,199	5,205,527	192,451,762	25,834,125	17,803,079	13,543,294	6,330,758	508,906,047	188,117,709	668,568,746
	4	96.858	106,190,494	61,388,908	2,157,270	1,279,882	5,713,866	175,431,875	22,386,739	22,698,630	24,464,950	23,482,849	445,195,463	51,427,257	600,929,013
	> 4	52.901	141,171,184	105,038,979	5,092,530	1,449,820	10,683,849	202,263,953	25,153,137	29,366,164	29,771,478	25,093,849	575,084,943	86,162,253	772,818,787
รวม		505.669	375,960,949	272,855,191	14,702,528	7,987,901	21,603,242	570,147,590	73,374,001	69,867,873	67,779,722	54,907,456	1,529,186,453	325,707,219	2,042,316,546
นครสวรรค์ที่ 2	2	500.812	127,158,186	72,450,903	3,416,563	1,445,647	6,002,639	191,247,882	30,450,051	30,552,194	25,271,080	9,191,048	497,186,193	134,000,881	681,906,108
	4	65.383	23,609,026	22,299,060	474,183	144,745	1,703,740	38,500,660	5,291,760	6,823,778	12,227,082	6,748,553	117,822,587	33,154,934	175,577,481
	> 4	24.166	26,320,641	18,558,521	1,931,709	1,693,553	1,631,809	21,345,828	8,370,740	8,300,175	7,356,372	2,840,230	98,349,578	24,071,390	146,924,567
รวม		590.361	177,087,853	113,308,484	5,822,455	3,283,945	9,338,188	251,094,370	44,112,551	45,676,147	44,854,534	18,779,831	713,358,358	191,227,205	1,004,408,156
รวม สทล.9		3,002.982	1,959,356,650	1,277,600,992	103,122,881	58,728,808	165,515,326	1,914,745,600	443,973,382	476,975,408	495,494,761	362,292,436	7,257,806,244	1,285,146,614	10,439,373,039

แขวงการทาง ในสังกัด สำนักทางหลวงที่ 10	จำนวน ช่องจราจร	ระยะทาง (ก.ม.)	ปริมาณการเดินทางตามประเภทรถ (คัน-กิโลเมตร)										รวม	รถจักรยานยนต์	รวม (PCU-กิโลเมตร)
			รถยนต์นั่ง ไม่เกิน 7 คน	รถยนต์นั่ง เกิน 7 คน	รถโดยสาร ขนาดเล็ก	รถโดยสาร ขนาดกลาง	รถโดยสาร ขนาดใหญ่	รถบรรทุกเล็ก 4 ล้อ	รถบรรทุกกลาง 6 ล้อ	รถบรรทุก 10 ล้อ	รถบรรทุก พ่วง	รถบรรทุก กึ่งพ่วง			
สุพรรณบุรีที่ 1	2	361.756	129,461,636	93,217,249	11,696,253	5,729,032	5,289,983	172,406,936	30,804,775	27,126,560	17,202,385	10,236,719	503,171,528	183,086,872	694,408,648
	4	171.268	198,084,857	182,458,611	24,017,843	11,222,908	11,410,942	238,907,283	33,373,789	34,350,923	24,446,367	10,939,249	769,212,772	195,232,630	1,005,710,073
	> 4	43.561	36,394,383	24,200,447	1,569,113	1,638,221	3,520,642	94,497,807	8,455,084	11,578,680	6,198,390	2,921,235	190,974,002	42,476,283	250,945,620
รวม		576.585	363,940,876	299,876,307	37,283,209	18,590,161	20,221,567	505,812,026	72,633,648	73,056,163	47,847,142	24,097,203	1,463,358,302	420,795,785	1,951,064,341
กาญจนบุรี	2	739.588	202,019,086	159,381,024	12,073,968	9,160,166	11,321,719	345,637,603	29,652,012	27,146,712	9,601,454	4,385,874	810,379,618	281,545,846	1,021,558,745
	4	108.296	212,266,560	189,631,590	6,605,485	4,771,605	8,936,976	158,320,398	14,819,866	14,870,699	9,935,765	7,436,277	627,595,221	121,372,815	748,181,932
	> 4	12.434	23,214,126	19,183,338	1,197,769	681,927	1,101,076	23,887,026	1,442,946	1,019,249	295,749	244,821	72,268,027	16,029,441	83,686,273
รวม		860.318	437,499,772	368,195,952	19,877,222	14,613,698	21,359,771	527,845,027	45,914,824	43,036,660	19,832,968	12,066,972	1,510,242,866	418,948,102	1,853,426,950
กาญจนบุรี-สุพรรณบุรี(ที่ 2)	2	607.583	90,254,499	40,203,540	1,962,881	3,330,030	2,689,078	350,522,528	33,104,865	26,042,984	17,271,831	5,132,384	570,514,620	201,602,347	752,338,520
	4	108.060	102,245,514	38,267,334	2,134,072	870,724	5,173,569	207,052,814	20,199,029	24,323,198	19,137,804	6,675,112	426,079,170	82,086,432	558,033,165
	> 4	54.314	26,266,384	17,524,180	2,843,005	1,142,450	1,425,410	95,621,671	8,162,004	12,668,525	21,365,625	4,129,175	191,148,429	53,494,072	278,746,524
รวม		769.957	218,766,397	95,995,054	6,939,958	5,343,204	9,288,057	653,197,013	61,465,898	63,034,707	57,775,260	15,936,671	1,187,742,219	337,182,851	1,589,118,209
ชัยนาท	2	188.860	82,890,928	26,370,259	1,021,117	636,086	1,743,659	47,142,840	13,146,527	9,561,975	8,655,145	2,641,810	193,810,346	100,737,340	275,853,858
	4	70.890	93,751,099	52,922,793	1,231,233	837,439	2,985,838	33,997,800	21,661,660	13,035,938	14,884,753	5,612,560	240,921,113	43,636,941	333,890,349
	> 4	56.798	206,574,623	43,404,584	241,639	432,775	8,042,021	43,289,645	19,789,949	18,470,194	28,117,332	28,497,540	396,860,302	12,598,178	544,641,935
รวม		316.548	383,216,650	122,697,636	2,493,989	1,906,300	12,771,518	124,430,285	54,598,136	41,068,107	51,657,230	36,751,910	831,591,761	156,972,459	1,154,386,142
อุทัยธานี	2	340.810	110,341,163	57,926,317	9,375,393	1,465,325	2,719,240	121,787,949	13,337,584	10,855,832	3,693,042	1,926,680	333,428,525	147,422,513	430,328,496
	4	31.532	11,842,159	13,267,342	641,427	521,309	600,286	6,455,062	2,520,643	1,820,082	635,901	439,612	38,743,823	9,270,638	50,183,746
	> 4	68.150	18,241,259	3,562,309	322,898	282,419	965,424	41,370,648	3,702,432	2,061,052	1,101,504	72,833	71,682,778	53,595,958	99,830,201
รวม		440.492	140,424,581	74,755,968	10,339,718	2,269,053	4,284,950	169,613,659	19,560,659	14,736,966	5,430,447	2,439,125	443,855,126	210,289,109	580,342,443
สน.บพ.ช่างทอง-อุยธยา	2	253.365	154,256,999	122,218,885	15,197,710	13,476,045	17,810,171	122,549,345	28,407,157	25,010,431	19,966,701	14,175,336	533,068,780	137,696,683	732,823,823
	4	20.316	23,122,998	11,593,223	2,593,444	2,732,425	5,986,803	38,387,671	5,524,473	5,572,897	4,606,830	2,947,460	103,068,224	24,749,675	146,327,978
	> 4	65.707	261,369,498	266,533,124	38,643,183	36,118,729	43,537,631	78,237,920	43,260,485	53,067,819	51,178,179	40,836,291	912,782,859	40,190,062	1,276,654,447
รวม		339.388	438,749,495	400,345,232	56,434,337	52,327,199	67,334,605	239,174,936	77,192,115	83,651,147	75,751,710	57,959,087	1,548,919,863	202,636,420	2,155,806,248
รวม สทล.10		3,303.288	1,982,597,771	1,361,866,149	133,368,433	95,049,615	135,260,468	2,220,072,946	331,365,280	318,583,750	258,294,757	149,250,968	6,985,710,137	1,746,824,726	9,284,144,333

แขวงการทาง ในสังกัด สำนักงานหลวงที่ 11	จำนวน ช่องจราจร	ระยะทาง (ก.ม.)	ปริมาณการเดินทางตามประเภทรถ (คัน-กิโลเมตร)										รวม	รถจักรยานยนต์	รวม (PCU-กิโลเมตร)
			รถยนต์นั่ง ไม่เกิน 7 คน	รถยนต์นั่ง เกิน 7 คน	รถโดยสาร ขนาดเล็ก	รถโดยสาร ขนาดกลาง	รถโดยสาร ขนาดใหญ่	รถบรรทุกเล็ก 4 ล้อ	รถบรรทุกกลาง 6 ล้อ	รถบรรทุก 10 ล้อ	รถบรรทุก พ่วง	รถบรรทุก กึ่งพ่วง			
กรุงเทพ	2	2.421	21,124,557	17,927,840	1,951,385	51,001	1,398,337	11,935,374	1,243,115	558,196	131,228	16,045	56,337,078	282,514	61,396,055
	4	-	-	-	-	-	-	-	-	-	-	-	-	-	-
	> 4	111.151	1,489,663,761	1,056,156,526	100,018,013	17,368,016	90,834,950	699,170,432	81,408,109	32,176,826	21,218,439	14,719,814	3,602,734,886	260,720,534	4,039,881,413
รวม		113.572	1,510,788,318	1,074,084,366	101,969,398	17,419,017	92,233,287	711,105,806	82,651,224	32,735,022	21,349,667	14,735,859	3,659,071,964	261,003,048	4,101,277,468
อยุธยา	2	253.705	218,926,070	140,842,613	18,809,727	12,770,105	17,237,882	82,251,327	45,138,105	52,834,465	45,893,502	25,044,740	659,748,536	133,288,317	974,207,297
	4	69.038	364,033,978	348,411,497	130,258,315	121,006,157	135,952,479	130,882,740	120,388,916	103,459,337	93,410,963	74,138,097	1,621,942,479	46,233,984	2,451,468,934
	> 4	108.070	485,760,403	251,922,460	42,124,158	32,974,020	60,450,334	183,539,524	132,512,734	142,316,538	106,155,698	90,547,469	1,528,303,338	70,848,647	2,310,238,633
รวม		430.813	1,068,720,451	741,176,570	191,192,200	166,750,282	213,640,695	396,673,591	298,039,755	298,610,340	245,460,163	189,730,306	3,809,994,353	250,370,948	5,735,914,864
สน.บพ.นครนายก	2	163.726	325,567,978	82,491,335	20,402,162	1,609,842	12,967,307	188,897,127	43,154,451	36,526,775	27,917,437	22,656,522	762,190,936	145,515,428	1,014,032,449
	4	103.266	216,343,658	193,326,448	20,815,072	19,430,082	15,127,626	49,310,268	51,653,486	51,076,651	50,149,229	43,296,324	710,528,844	78,510,555	1,047,035,939
	> 4	31.724	128,264,866	52,705,608	2,777,832	1,176,718	3,818,678	39,789,768	11,469,873	7,018,516	3,361,588	2,751,334	253,134,781	18,676,286	297,843,147
รวม		298.716	670,176,502	328,523,391	43,995,066	22,216,642	31,913,611	277,997,163	106,277,810	94,621,942	81,428,254	68,704,180	1,725,854,561	242,702,269	2,358,911,535
สมุทรสาคร	2	55.940	149,324,707	115,475,409	19,825,542	12,938,300	15,551,745	87,026,942	22,660,224	12,569,461	6,516,173	2,477,934	444,366,437	103,836,547	569,698,301
	4	-	-	-	-	-	-	-	-	-	-	-	-	-	-
	> 4	99.001	1,079,645,187	443,942,534	48,488,303	44,603,784	68,625,537	613,984,193	214,122,410	210,273,354	88,409,699	41,797,317	2,853,892,318	269,905,777	3,812,057,211
รวม		154.941	1,228,969,894	559,417,943	68,313,845	57,542,084	84,177,282	701,011,135	236,782,634	222,842,815	94,925,872	44,275,251	3,298,258,755	373,742,324	4,381,755,512
ปทุมธานี	2	47.491	85,263,243	81,663,432	40,067,962	35,421,741	24,741,199	50,528,119	47,233,438	50,320,083	39,103,318	24,428,924	478,771,459	50,888,985	783,415,718
	4	80.333	451,175,477	407,186,748	73,569,274	44,004,890	55,894,113	170,869,370	116,668,417	91,876,350	58,145,977	24,922,534	1,494,313,150	129,183,255	2,048,362,332
	> 4	68.150	1,516,585,393	383,554,659	139,778,192	40,043,099	93,661,552	468,111,184	105,209,402	60,229,050	37,124,293	28,783,359	2,873,080,183	206,354,016	3,439,671,398
รวม		195.974	2,053,024,113	872,404,839	253,415,428	119,469,730	174,296,864	689,508,673	269,111,257	202,425,483	134,373,588	78,134,817	4,846,164,792	386,426,256	6,271,449,448
สมุทรปราการ	2	23.005	31,750,003	12,281,890	1,880,810	1,817,631	2,062,085	24,656,895	10,691,128	6,416,324	5,524,021	2,918,137	99,998,924	27,707,690	147,390,325
	4	0.945	8,427,897	1,562,165	56,913	283,528	225,236	2,938,416	1,099,621	530,840	1,179,299	0	16,303,915	3,418,552	21,635,076
	> 4	167.837	2,011,640,993	735,705,554	120,774,436	29,939,702	205,202,593	635,970,890	194,368,318	93,342,245	112,676,131	5,000,738	4,144,621,600	531,365,103	5,153,002,180
รวม		191.787	2,051,818,893	749,549,609	122,712,159	32,040,861	207,489,914	663,566,201	206,159,067	100,289,409	119,379,451	7,918,875	4,260,924,439	562,491,345	5,322,027,581

แขวงการทาง ในสังกัด สำนักทางหลวงที่ 11	จำนวน ช่องจราจร	ระยะทาง (ก.ม.)	ปริมาณการเดินทางตามประเภทรถ (คัน-กิโลเมตร)										รวม	รถจักรยานยนต์	รวม (PCU-กิโลเมตร)
			รถยนต์นั่ง ไม่เกิน 7 คน	รถยนต์นั่ง เกิน 7 คน	รถโดยสาร ขนาดเล็ก	รถโดยสาร ขนาดกลาง	รถโดยสาร ขนาดใหญ่	รถบรรทุกเล็ก 4 ล้อ	รถบรรทุกกลาง 6 ล้อ	รถบรรทุก 10 ล้อ	รถบรรทุก พ่วง	รถบรรทุก กึ่งพ่วง			
สน.บพ.นนทบุรี	2	0.631	3,722,812	345,933	255,419	1,382	130,128	436,908	234,000	131,970	35,238	12,207	5,305,997	931,624	6,414,272
	4	88.317	362,312,578	214,517,513	25,032,501	9,484,876	25,919,670	130,647,513	68,556,027	50,718,396	22,752,145	16,011,962	925,953,181	144,161,934	1,229,366,459
	> 4	82.387	1,715,362,800	622,332,928	70,128,051	13,529,185	61,935,019	343,717,561	85,546,154	58,284,015	22,311,831	21,068,970	3,014,216,514	304,358,079	3,472,118,635
รวม		171.335	2,081,398,190	837,196,374	95,415,971	23,015,443	87,984,817	474,801,982	154,336,181	109,134,381	45,099,214	37,093,139	3,945,475,692	449,451,637	4,707,899,366
สน.บพ.ธนบุรี	2	5.904	64,586,306	61,797,788	5,447,739	3,202,271	5,566,262	5,335,681	3,042,804	0	0	0	148,978,851	5,305,512	164,541,971
	4	8.944	51,828,155	47,708,280	0	0	0	60,400,889	0	0	0	0	159,937,324	0	159,937,324
	> 4	62.713	1,733,141,897	717,103,056	11,621,246	14,090,021	60,010,401	1,218,578,622	104,940,246	70,071,546	31,892,218	32,081,493	3,993,530,746	258,166,517	4,474,872,217
รวม		77.561	1,849,556,358	826,609,124	17,068,985	17,292,292	65,576,663	1,284,315,192	107,983,050	70,071,546	31,892,218	32,081,493	4,302,446,921	263,472,029	4,799,351,512
รวม สทล.11		1,634.699	12,514,452,719	5,988,962,216	894,083,052	455,746,351	957,313,133	5,198,979,743	1,461,340,978	1,130,730,938	773,908,427	472,673,920	29,848,191,477	2,789,659,856	37,678,587,286

แขวงการทาง ในสังกัด สำนักทางหลวงที่ 12	จำนวน ช่องจราจร	ระยะทาง (ก.ม.)	ปริมาณการเดินทางตามประเภทรถ (คัน-กิโลเมตร)										รวม	รถจักรยานยนต์	รวม (PCU-กิโลเมตร)
			รถยนต์นั่ง ไม่เกิน 7 คน	รถยนต์นั่ง เกิน 7 คน	รถโดยสาร ขนาดเล็ก	รถโดยสาร ขนาดกลาง	รถโดยสาร ขนาดใหญ่	รถบรรทุกเล็ก 4 ล้อ	รถบรรทุกกลาง 6 ล้อ	รถบรรทุก 10 ล้อ	รถบรรทุก พ่วง	รถบรรทุก กึ่งพ่วง			
ฉะเชิงเทรา	2	236.043	93,556,034	72,976,271	7,640,694	2,598,265	8,629,927	172,325,977	61,204,269	52,348,528	38,084,446	20,343,768	529,708,179	78,936,309	804,089,203
	4	168.396	539,384,157	205,055,758	26,627,648	9,069,420	40,093,545	257,777,652	109,262,440	82,111,919	56,663,203	45,327,850	1,371,373,592	106,032,665	1,864,992,158
	> 4	40.171	87,107,057	43,659,375	7,000,311	3,206,582	17,056,633	144,769,346	52,564,336	43,834,378	28,262,400	23,559,174	451,019,592	43,943,617	690,825,390
รวม		444.610	720,047,248	321,691,404	41,268,653	14,874,267	65,780,105	574,872,975	223,031,045	178,294,825	123,010,049	89,230,792	2,352,101,363	228,912,591	3,359,906,751
ชลบุรี	2	232.501	114,013,180	86,724,137	12,541,870	4,418,418	7,295,439	175,898,945	59,928,076	33,106,255	13,435,922	10,592,840	517,955,082	120,221,883	726,130,425
	4	139.488	397,445,059	272,362,386	38,439,884	9,617,884	19,250,189	438,831,524	125,775,374	143,013,636	94,286,989	55,510,332	1,594,533,257	114,090,376	2,255,304,485
	> 4	28.697	141,779,650	101,328,855	26,565,001	3,719,087	22,254,578	178,338,063	47,086,667	34,566,339	23,107,614	23,762,898	602,508,752	66,134,935	838,104,120
รวม		400.686	653,237,889	460,415,378	77,546,755	17,755,389	48,800,206	793,068,532	232,790,117	210,686,230	130,830,525	89,866,070	2,714,997,091	300,447,194	3,819,539,030
จันทบุรี	2	371.810	83,853,636	30,957,032	7,438,444	3,442,274	2,858,762	368,890,106	18,244,489	11,560,272	5,507,449	1,746,603	534,499,067	185,015,229	652,981,359
	4	68.776	100,566,066	56,103,673	4,551,037	2,870,672	2,333,317	117,053,680	11,974,462	12,324,198	3,023,528	1,494,410	312,295,043	52,908,067	374,618,745
	> 4	53.716	69,859,084	63,836,693	8,032,961	217,902	6,172,222	154,352,673	11,529,626	10,628,028	5,482,709	4,465	330,116,363	41,464,133	391,699,288
รวม		494.302	254,278,786	150,897,398	20,022,442	6,530,848	11,364,301	640,296,459	41,748,577	34,512,498	14,013,686	3,245,478	1,176,910,473	279,387,429	1,419,299,392

แขวงการทาง ในสังกัด สำนักทางหลวงที่ 12	จำนวน ช่องจราจร	ระยะทาง (ก.ม.)	ปริมาณการเดินทางตามประเภทรถ (คัน-กิโลเมตร)										รวม	รถจักรยานยนต์	รวม (PCU-กิโลเมตร)
			รถยนต์นั่ง ไม่เกิน 7 คน	รถยนต์นั่ง เกิน 7 คน	รถโดยสาร ขนาดเล็ก	รถโดยสาร ขนาดกลาง	รถโดยสาร ขนาดใหญ่	รถบรรทุกเล็ก 4 ล้อ	รถบรรทุกกลาง 6 ล้อ	รถบรรทุก 10 ล้อ	รถบรรทุก พ่วง	รถบรรทุก กึ่งพ่วง			
ตราด	2	434.431	184,327,597	65,908,085	16,315,141	1,782,364	665,608	236,969,221	21,437,257	17,061,636	6,358,587	3,783,458	554,608,954	218,163,639	701,445,988
	4	57.284	34,520,198	37,133,780	1,191,793	585,442	1,819,054	133,062,712	11,457,946	9,199,810	3,638,107	1,798,144	234,406,986	26,867,629	280,803,303
	> 4	18.257	3,278,592	2,985,385	1,192,821	1,212,813	1,239,468	13,960,671	1,985,814	1,819,219	806,320	73,302	28,554,405	10,535,476	40,855,788
รวม		509.972	222,126,387	106,027,250	18,699,755	3,580,619	3,724,130	383,992,604	34,881,017	28,080,665	10,803,014	5,654,904	817,570,345	255,566,744	1,023,105,079
ระยอง	2	182.406	111,165,194	81,446,079	9,226,554	2,515,364	5,489,184	213,734,865	18,708,102	19,775,044	8,580,533	5,814,994	476,455,913	148,973,450	609,807,250
	4	218.099	428,986,161	380,273,568	51,653,202	27,920,203	34,722,899	617,932,458	79,006,205	92,032,780	61,904,405	41,329,635	1,815,761,516	258,353,042	2,359,573,507
	> 4	-	-	-	-	-	-	-	-	-	-	-	-	-	-
รวม		400.505	540,151,355	461,719,647	60,879,756	30,435,567	40,212,083	831,667,323	97,714,307	111,807,824	70,484,938	47,144,629	2,292,217,429	407,326,492	2,969,380,757
สน.บพ.ชลบุรีที่ 2	2	153.545	161,371,598	95,942,558	9,828,910	5,254,919	8,690,019	137,267,409	40,431,541	27,901,918	27,733,826	11,486,907	525,909,605	70,709,693	711,728,341
	4	98.164	290,420,881	242,766,784	27,978,048	13,564,845	31,078,002	112,341,560	41,867,961	47,541,753	58,547,718	47,198,400	913,305,952	93,479,668	1,275,368,229
	> 4	75.113	322,984,311	177,192,801	10,168,786	6,949,021	28,052,785	315,065,062	83,133,442	70,282,919	70,009,029	71,468,090	1,155,306,246	42,128,249	1,617,831,879
รวม		326.822	774,776,790	515,902,143	47,975,744	25,768,785	67,820,806	564,674,031	165,432,944	145,726,590	156,290,573	130,153,397	2,594,521,803	206,317,610	3,604,928,449
รวม สทล.12		2,576.897	3,164,618,455	2,016,653,220	266,393,105	98,945,475	237,701,631	3,788,571,924	795,598,007	709,108,632	505,432,785	365,295,270	11,948,318,504	1,677,958,060	16,196,159,458

แขวงการทาง ในสังกัด สำนักทางหลวงที่ 13	จำนวน ช่องจราจร	ระยะทาง (ก.ม.)	ปริมาณการเดินทางตามประเภทรถ (คัน-กิโลเมตร)										รวม	รถจักรยานยนต์	รวม (PCU-กิโลเมตร)
			รถยนต์นั่ง ไม่เกิน 7 คน	รถยนต์นั่ง เกิน 7 คน	รถโดยสาร ขนาดเล็ก	รถโดยสาร ขนาดกลาง	รถโดยสาร ขนาดใหญ่	รถบรรทุกเล็ก 4 ล้อ	รถบรรทุกกลาง 6 ล้อ	รถบรรทุก 10 ล้อ	รถบรรทุก พ่วง	รถบรรทุก กึ่งพ่วง			
ระนอง	2	296.887	93,637,845	72,085,836	7,695,843	6,024,275	4,089,663	79,020,986	19,540,068	19,466,781	5,208,047	5,331,766	312,101,110	89,257,740	419,690,419
	4	55.161	50,085,322	32,824,234	9,126,839	2,244,033	1,854,892	36,340,534	4,917,149	8,429,340	1,677,412	838,999	148,338,754	56,075,969	196,563,149
	> 4	-	-	-	-	-	-	-	-	-	-	-	-	-	-
รวม		352.048	143,723,167	104,910,070	16,822,682	8,268,308	5,944,555	115,361,520	24,457,217	27,896,121	6,885,459	6,170,765	460,439,864	145,333,709	616,253,568
ชุมพร	2	217.571	30,394,778	24,451,105	3,731,261	1,808,317	490,514	123,851,476	12,306,945	4,876,121	771,819	326,302	203,008,638	113,481,718	266,583,834
	4	192.476	258,127,777	116,031,067	13,735,812	5,489,484	15,831,515	410,544,027	97,383,293	120,464,375	55,245,436	53,851,616	1,146,704,402	116,274,595	1,663,919,010
	> 4	5.958	9,085,771	15,816,375	678,497	904,663	408,838	9,407,622	1,298,278	648,052	123,956	52,192	38,424,244	11,749,742	46,242,183
รวม		416.005	297,608,326	156,298,547	18,145,570	8,202,464	16,730,867	543,803,125	110,988,516	125,988,548	56,141,211	54,230,110	1,388,137,284	241,506,055	1,976,745,027

แขวงการทาง ในสังกัด สำนักทางหลวงที่ 13	จำนวน ช่องจราจร	ระยะทาง (ก.ม.)	ปริมาณการเดินทางตามประเภทรถ (คัน-กิโลเมตร)										รวม	รถจักรยานยนต์	รวม (PCU-กิโลเมตร)
			รถยนต์นั่ง ไม่เกิน 7 คน	รถยนต์นั่ง เกิน 7 คน	รถโดยสาร ขนาดเล็ก	รถโดยสาร ขนาดกลาง	รถโดยสาร ขนาดใหญ่	รถบรรทุกเล็ก 4 ล้อ	รถบรรทุกกลาง 6 ล้อ	รถบรรทุก 10 ล้อ	พ่วง	รถบรรทุก กึ่งพ่วง			
ประจวบคีรีขันธ์	2	137.581	100,443,761	85,950,481	5,815,813	3,183,781	4,664,987	62,686,298	13,025,424	12,824,786	4,886,672	2,250,448	295,732,451	104,285,581	384,358,878
	4	178.548	290,623,497	243,061,401	13,861,070	12,646,750	29,195,643	146,404,908	78,396,415	119,065,251	62,880,483	54,623,206	1,050,758,624	86,005,222	1,565,874,395
	> 4	48.471	79,108,076	91,313,980	10,764,711	2,412,127	5,564,991	58,970,088	31,971,296	32,271,276	15,802,268	16,117,305	344,296,118	51,283,365	505,539,419
รวม		364.600	470,175,334	420,325,862	30,441,594	18,242,658	39,425,621	268,061,294	123,393,135	164,161,313	83,569,423	72,990,959	1,690,787,193	241,574,168	2,455,772,692
ราชบุรี	2	219.113	78,663,619	48,226,603	5,903,781	2,769,429	2,592,298	194,155,022	20,159,129	21,809,195	9,700,255	3,770,909	387,750,240	133,592,909	514,521,793
	4	167.574	250,814,218	139,909,511	23,712,579	9,573,160	23,320,674	427,454,570	80,669,745	103,885,577	65,167,144	52,156,065	1,176,663,243	167,707,843	1,695,379,254
	> 4	-	-	-	-	-	-	-	-	-	-	-	-	-	-
รวม		386.687	329,477,837	188,136,114	29,616,360	12,342,589	25,912,972	621,609,592	100,828,874	125,694,772	74,867,399	55,926,974	1,564,413,483	301,300,752	2,209,901,047
นครปฐม	2	265.958	262,283,680	200,379,290	15,431,461	12,932,772	15,390,411	530,975,760	127,954,303	137,957,668	70,774,266	26,506,470	1,400,586,081	251,188,039	2,008,943,433
	4	31.544	45,573,623	33,260,505	1,998,316	1,957,042	3,993,963	122,799,059	51,905,264	59,093,708	25,310,717	5,173,036	351,065,233	43,726,086	563,458,993
	> 4	27.462	332,113,788	321,850,715	39,584,907	98,576	41,030,046	283,502,481	129,745,528	139,736,260	43,883,325	854,097	1,332,399,723	101,310,723	1,850,543,596
รวม		324.964	639,971,091	555,490,510	57,014,684	14,988,390	60,414,420	937,277,300	309,605,095	336,787,636	139,968,308	32,533,603	3,084,051,037	396,224,848	4,422,946,022
สน.บพ.สมุทรสงครามและ ราชบุรีส่วนที่ 2	2	157.325	101,187,393	66,751,897	13,515,900	12,536,296	13,596,959	180,913,940	32,496,053	32,893,115	14,100,574	9,216,563	477,208,690	103,541,623	659,738,724
	4	120.013	229,261,912	198,325,752	76,802,384	55,744,915	49,747,839	271,112,542	92,255,434	124,359,757	75,882,494	44,396,019	1,217,889,048	155,067,273	1,858,971,543
	> 4	23.780	81,123,177	49,910,129	14,462,578	9,644,271	6,596,952	42,726,703	9,252,867	5,510,595	2,071,382	618,047	221,916,701	61,464,927	284,177,298
รวม		301.118	411,572,482	314,987,778	104,780,862	77,925,482	69,941,750	494,753,185	134,004,354	162,763,467	92,054,450	54,230,629	1,917,014,439	320,073,823	2,802,887,565
สน.บพ.เพชรบุรี	2	302.885	144,622,380	75,817,422	4,205,121	3,396,837	2,309,577	146,635,183	38,532,801	29,987,361	6,751,359	3,593,141	455,851,182	233,799,144	642,945,264
	4	85.782	185,549,429	196,080,337	24,677,235	9,731,621	21,481,361	132,820,481	58,539,909	88,267,705	44,407,235	40,401,096	801,956,409	74,305,785	1,191,545,946
	> 4	20.362	55,648,490	50,901,178	8,117,876	2,890,217	4,428,566	23,571,388	11,378,251	9,918,541	4,191,571	1,883,334	172,929,412	25,688,007	228,365,513
รวม		409.029	385,820,299	322,798,937	37,000,232	16,018,675	28,219,504	303,027,052	108,450,961	128,173,607	55,350,165	45,877,571	1,430,737,003	333,792,936	2,062,856,723
รวม สทล.13		2,554.451	2,678,348,536	2,062,947,818	293,821,984	155,988,566	246,589,689	3,283,893,068	911,728,152	1,071,465,464	508,836,415	321,960,611	11,535,580,303	1,979,806,291	16,547,362,644

แขวงการทาง ในสังกัด สำนักทางหลวงที่ 14	จำนวน ช่องจราจร	ระยะทาง (ก.ม.)	ปริมาณการเดินทางตามประเภทรถ (คัน-กิโลเมตร)										รวม	รถจักรยานยนต์	รวม (PCU-กิโลเมตร)
			รถยนต์นั่ง ไม่เกิน 7 คน	รถยนต์นั่ง เกิน 7 คน	รถโดยสาร ขนาดเล็ก	รถโดยสาร ขนาดกลาง	รถโดยสาร ขนาดใหญ่	รถบรรทุกเล็ก 4 ล้อ	รถบรรทุกกลาง 6 ล้อ	รถบรรทุก 10 ล้อ	พ่วง	รถบรรทุก กึ่งพ่วง			
นครศรีธรรมราชที่ 1	2	386.924	176,080,487	151,762,149	27,207,753	7,369,470	6,307,878	141,833,098	38,445,066	29,603,477	11,005,555	5,435,844	595,050,777	208,202,599	799,966,994
	4	159.925	205,627,653	138,409,649	36,251,160	4,583,037	6,315,947	166,854,921	39,753,753	28,190,297	11,071,441	4,459,401	641,517,259	192,562,360	842,313,868
	> 4	-	-	-	-	-	-	-	-	-	-	-	-	-	-
รวม		546.849	381,708,140	290,171,798	63,458,913	11,952,507	12,623,825	308,688,019	78,198,819	57,793,774	22,076,996	9,895,245	1,236,568,036	400,764,959	1,642,280,862
ตรัง	2	409.157	88,690,805	82,735,572	9,705,706	9,027,499	4,111,701	200,978,023	19,963,796	17,949,689	5,945,325	4,018,894	443,127,010	262,572,432	608,315,129
	4	128.082	102,219,121	55,940,647	18,031,359	22,061,103	14,825,914	205,628,460	19,477,488	23,500,219	16,191,467	15,902,089	493,777,867	206,647,864	703,768,460
	> 4	24.067	21,627,328	10,866,371	1,994,071	2,117,054	904,799	48,033,400	2,565,061	2,547,492	1,150,764	456,792	92,263,132	43,447,914	118,836,107
รวม		561.306	212,537,254	149,542,590	29,731,136	33,205,656	19,842,414	454,639,883	42,006,345	43,997,400	23,287,556	20,377,775	1,029,168,009	512,668,210	1,430,919,696
กระบี่	2	446.297	149,283,662	156,910,678	21,189,396	11,142,145	10,475,274	197,358,477	34,905,490	28,021,095	14,449,267	8,642,110	632,377,594	212,384,399	845,864,581
	4	94.288	126,691,258	86,676,009	27,211,074	5,360,657	7,293,475	283,626,013	23,944,456	19,023,571	8,498,672	4,159,565	592,484,750	180,901,229	750,905,871
	> 4	-	-	-	-	-	-	-	-	-	-	-	-	-	-
รวม		540.585	275,974,920	243,586,687	48,400,470	16,502,802	17,768,749	480,984,490	58,849,946	47,044,666	22,947,939	12,801,675	1,224,862,344	393,285,628	1,596,770,452
ภูเก็ต	2	267.421	251,487,784	106,944,127	20,487,216	17,603,426	12,882,019	369,647,103	28,574,752	21,475,724	8,866,477	5,654,736	843,623,364	294,654,467	1,060,388,241
	4	69.236	473,255,356	80,108,334	5,219,087	7,807,180	12,996,820	283,739,818	17,185,261	14,874,588	4,335,909	2,152,209	901,674,562	328,032,163	1,082,664,110
	> 4	-	-	-	-	-	-	-	-	-	-	-	-	-	-
รวม		336.657	724,743,140	187,052,461	25,706,303	25,410,606	25,878,839	653,386,921	45,760,013	36,350,312	13,202,386	7,806,945	1,745,297,926	622,686,630	2,143,052,351
สุราษฎร์ธานี	2	504.695	179,701,135	170,224,466	12,019,679	4,072,130	3,403,936	114,329,476	27,653,762	25,213,734	10,896,660	5,502,916	553,017,894	154,245,012	708,999,185
	4	35.348	60,436,528	59,046,137	11,241,525	10,349,889	12,416,336	35,495,427	24,138,629	37,598,063	24,061,246	22,139,445	296,923,225	14,067,401	478,313,382
	> 4	71.330	178,615,467	177,648,096	6,401,210	3,721,654	7,016,043	119,043,019	54,727,943	68,304,132	45,237,984	36,470,164	697,185,712	45,776,615	1,010,431,011
รวม		611.373	418,753,130	406,918,699	29,662,414	18,143,673	22,836,315	268,867,922	106,520,334	131,115,929	80,195,890	64,112,525	1,547,126,831	214,089,028	2,197,743,578
นครศรีธรรมราชที่ 2	2	425.267	97,388,655	158,641,162	15,822,813	6,795,849	3,605,623	118,558,971	23,520,144	13,838,026	8,014,004	4,629,273	450,814,520	199,636,106	598,178,900
	4	128.689	196,634,375	245,793,938	18,134,829	9,273,228	10,682,378	117,739,931	43,399,207	57,836,283	35,127,508	45,631,094	780,252,771	166,428,886	1,116,760,525
	> 4	6.352	15,983,601	7,358,856	619,034	785,965	514,703	3,090,534	1,293,712	700,181	461,378	382,549	31,190,513	6,292,355	38,294,334
รวม		560.308	310,006,631	411,793,956	34,576,676	16,855,042	14,802,704	239,389,436	68,213,063	72,374,490	43,602,890	50,642,916	1,262,257,804	372,357,347	1,753,233,759

แขวงการทาง ในสังกัด สำนักทางหลวงที่ 14	จำนวน ช่องจราจร	ระยะทาง (ก.ม.)	ปริมาณการเดินทางตามประเภทรถ (คัน-กิโลเมตร)										รวม	รถจักรยานยนต์	รวม (PCU-กิโลเมตร)
			รถยนต์นั่ง ไม่เกิน 7 คน	รถยนต์นั่ง เกิน 7 คน	รถโดยสาร ขนาดเล็ก	รถโดยสาร ขนาดกลาง	รถโดยสาร ขนาดใหญ่	รถบรรทุกเล็ก 4 ล้อ	รถบรรทุกกลาง 6 ล้อ	รถบรรทุก 10 ล้อ	รถบรรทุก พ่วง	รถบรรทุก กึ่งพ่วง			
สน.บพ.พังงา	2	312.888	183,339,988	88,013,696	17,954,343	12,146,291	15,808,233	228,366,052	30,972,178	28,594,793	16,852,862	12,570,635	634,619,071	152,925,607	839,053,771
	4	89.569	61,326,253	34,142,610	2,333,942	719,944	2,733,163	84,385,202	7,388,149	10,410,145	5,265,217	2,926,599	211,631,224	49,997,080	268,845,222
	> 4	49.360	16,611,121	4,522,116	558,508	540,492	1,062,968	18,989,286	3,026,755	2,792,542	702,640	180,164	48,986,592	16,070,629	64,895,073
รวม		451.817	261,277,362	126,678,422	20,846,793	13,406,727	19,604,364	331,740,540	41,387,082	41,797,480	22,820,719	15,677,398	895,236,887	218,993,316	1,172,794,066
สน.บพ.สุราษฎร์ธานีที่ 2	2	263.532	261,086,080	104,457,354	15,604,378	5,277,228	7,178,745	132,122,727	22,442,758	20,660,043	16,169,746	4,481,330	589,480,389	352,195,059	811,770,320
	4	158.921	322,223,671	158,519,395	24,907,931	18,021,623	20,352,577	66,149,756	45,790,795	47,455,480	36,486,348	29,313,140	769,220,716	124,549,743	1,074,785,158
	> 4	-	-	-	-	-	-	-	-	-	-	-	-	-	-
รวม		422.453	583,309,751	262,976,749	40,512,309	23,298,851	27,531,322	198,272,483	68,233,553	68,115,523	52,656,094	33,794,470	1,358,701,105	476,744,802	1,886,555,478
สน.บพ.สุราษฎร์ธานีที่ 3	2	360.672	243,014,730	241,100,915	10,116,140	3,376,702	7,223,375	177,608,473	46,637,084	38,518,745	19,467,239	10,150,115	797,213,518	238,006,166	1,044,671,512
	4	102.018	167,263,602	109,823,315	8,690,252	8,803,801	7,505,340	109,968,303	63,988,028	67,870,479	67,245,313	55,784,387	666,942,820	71,144,380	1,064,364,244
	> 4	-	-	-	-	-	-	-	-	-	-	-	-	-	-
รวม		462.690	410,278,332	350,924,230	18,806,392	12,180,503	14,728,715	287,576,776	110,625,112	106,389,224	86,712,552	65,934,502	1,464,156,338	309,150,546	2,109,035,756
รวม สทล.14		4,494.038	3,578,588,660	2,429,645,592	311,701,406	170,956,367	175,617,247	3,223,546,470	619,794,267	604,978,798	367,503,022	281,043,451	11,763,375,280	3,520,740,466	15,932,385,998

แขวงการทาง ในสังกัด สำนักทางหลวงที่ 15	จำนวน ช่องจราจร	ระยะทาง (ก.ม.)	ปริมาณการเดินทางตามประเภทรถ (คัน-กิโลเมตร)										รวม	รถจักรยานยนต์	รวม (PCU-กิโลเมตร)
			รถยนต์นั่ง ไม่เกิน 7 คน	รถยนต์นั่ง เกิน 7 คน	รถโดยสาร ขนาดเล็ก	รถโดยสาร ขนาดกลาง	รถโดยสาร ขนาดใหญ่	รถบรรทุกเล็ก 4 ล้อ	รถบรรทุกกลาง 6 ล้อ	รถบรรทุก 10 ล้อ	รถบรรทุก พ่วง	รถบรรทุก กึ่งพ่วง			
สงขลา	2	112.634	62,752,966	31,695,274	15,138,406	1,734,799	3,428,347	143,645,586	13,899,262	13,588,978	5,859,320	2,990,662	294,733,600	80,358,371	382,660,489
	4	170.769	402,190,281	317,560,023	53,937,583	15,022,030	17,307,144	413,290,908	71,018,353	74,751,659	53,121,324	35,013,609	1,453,212,914	273,634,592	1,920,299,353
	> 4	13.131	20,522,113	7,949,652	5,185,978	622,660	888,700	38,670,328	2,884,134	4,412,826	3,647,288	517,857	85,301,536	14,491,378	110,052,037
รวม		296.534	485,465,360	357,204,949	74,261,967	17,379,489	21,624,191	595,606,822	87,801,749	92,753,463	62,627,932	38,522,128	1,833,248,050	368,484,341	2,413,011,879
ยะลา	2	381.931	87,797,291	189,524,361	9,325,983	2,791,860	1,473,282	80,063,258	15,260,015	11,036,150	2,422,148	1,007,878	400,702,226	204,989,144	515,135,291
	4	28.081	11,029,607	26,013,280	1,377,018	184,867	443,557	8,580,660	3,086,345	2,364,739	514,556	179,793	53,774,422	29,168,496	72,740,201
	> 4	25.769	14,496,797	15,303,380	8,770,388	4,844,374	2,473,303	13,370,961	9,686,173	4,949,584	1,004,396	439,724	75,339,080	42,653,059	119,313,529
รวม		435.781	113,323,695	230,841,021	19,473,389	7,821,101	4,390,142	102,014,879	28,032,533	18,350,473	3,941,100	1,627,395	529,815,728	276,810,699	707,189,021

แขวงการทาง ในสังกัด สำนักทางหลวงที่ 15	จำนวน ช่องจราจร	ระยะทาง (ก.ม.)	ปริมาณการเดินทางตามประเภทรถ (คัน-กิโลเมตร)										รวม	รถจักรยานยนต์	รวม (PCU-กิโลเมตร)
			รถยนต์นั่ง ไม่เกิน 7 คน	รถยนต์นั่ง เกิน 7 คน	รถโดยสาร ขนาดเล็ก	รถโดยสาร ขนาดกลาง	รถโดยสาร ขนาดใหญ่	รถบรรทุกเล็ก 4 ล้อ	รถบรรทุกกลาง 6 ล้อ	รถบรรทุก 10 ล้อ	รถบรรทุก พ่วง	รถบรรทุก กึ่งพ่วง			
ปัตตานี	2	201.681	67,192,859	57,582,545	5,207,247	3,105,251	3,367,979	37,527,199	10,927,272	6,657,072	3,071,027	1,850,278	196,488,729	108,977,444	270,031,116
	4	137.292	109,877,164	99,221,532	11,636,360	6,588,158	5,747,558	110,375,174	15,957,111	17,668,652	6,829,215	4,006,827	387,907,751	170,015,303	520,255,711
	> 4	-	-	-	-	-	-	-	-	-	-	-	-	-	-
รวม		338.973	177,070,023	156,804,077	16,843,607	9,693,409	9,115,537	147,902,373	26,884,383	24,325,724	9,900,242	5,857,105	584,396,480	278,992,747	790,286,827
พัทลุง	2	271.990	81,896,542	87,090,433	9,928,447	2,330,712	1,257,534	75,606,023	16,214,871	7,763,391	1,342,398	382,149	283,812,500	175,395,333	381,803,409
	4	149.999	153,866,803	186,063,560	15,980,074	10,153,958	12,053,813	155,737,262	55,188,225	67,145,438	48,314,569	50,071,075	754,574,777	126,386,159	1,131,994,394
	> 4	-	-	-	-	-	-	-	-	-	-	-	-	-	-
รวม		421.989	235,763,345	273,153,993	25,908,521	12,484,670	13,311,347	231,343,285	71,403,096	74,908,829	49,656,967	50,453,224	1,038,387,277	301,781,492	1,513,797,803
นราธิวาส	2	518.373	177,143,175	226,545,441	22,504,065	9,270,884	4,527,452	78,921,456	30,899,127	18,195,371	3,881,718	1,515,136	573,403,825	396,192,900	795,586,494
	4	126.829	68,378,362	75,013,755	6,460,693	3,592,991	1,893,764	14,251,906	7,881,811	6,829,975	2,895,878	1,011,631	188,210,766	79,544,249	246,588,097
	> 4	-	-	-	-	-	-	-	-	-	-	-	-	-	-
รวม		645.202	245,521,537	301,559,196	28,964,758	12,863,875	6,421,216	93,173,362	38,780,938	25,025,346	6,777,596	2,526,767	761,614,591	475,737,149	1,042,174,591
สตูล	2	222.907	200,590,104	201,901,678	47,224,461	28,429,955	11,295,299	264,056,367	67,151,994	46,951,107	22,943,698	15,168,727	905,713,390	302,691,598	1,258,224,411
	4	59.409	81,943,747	57,599,295	12,504,792	7,061,551	5,758,218	262,339,881	16,337,232	10,781,913	5,754,300	3,082,474	463,163,403	247,152,208	608,977,267
	> 4	26.555	14,122,082	30,434,686	2,394,066	1,705,893	1,512,042	6,474,640	3,121,009	3,227,627	2,345,603	1,085,568	66,423,216	14,044,541	88,241,203
รวม		308.871	296,655,933	289,935,659	62,123,319	37,197,399	18,565,559	532,870,888	86,610,235	60,960,647	31,043,601	19,336,769	1,435,300,009	563,888,347	1,955,442,881
สน.บพ.สงขลาที่ 2	2	216.983	60,329,514	50,714,312	5,639,579	3,568,391	1,246,043	109,097,629	13,265,381	10,939,413	6,362,626	3,863,292	265,026,180	111,842,154	354,600,254
	4	120.948	166,771,735	145,571,195	9,364,757	12,062,639	6,522,356	47,783,166	18,939,296	19,872,446	12,259,380	7,027,710	446,174,680	76,867,404	569,235,362
	> 4	34.966	54,292,058	15,110,907	2,692,906	2,807,770	3,675,626	112,183,166	6,508,921	5,743,166	21,211,425	561,554	224,787,499	56,589,324	298,861,570
รวม		372.897	281,393,307	211,396,414	17,697,242	18,438,800	11,444,025	269,063,961	38,713,598	36,555,025	39,833,431	11,452,556	935,988,359	245,298,882	1,222,697,186
รวม สทล.15		2,820.247	1,835,193,200	1,820,895,309	245,272,803	115,878,743	84,872,017	1,971,975,570	378,226,532	332,879,507	203,780,869	129,775,944	7,118,750,494	2,510,993,657	9,644,600,188

แขวงการทาง ในสังกัด สำนักทางหลวงที่ 16	จำนวน ช่องจราจร	ระยะทาง (ก.ม.)	ปริมาณการเดินทางตามประเภทรถ (คัน-กิโลเมตร)										รวม	รถจักรยานยนต์	ปริมาณการเดินทาง รวม (PCU-กิโลเมตร)
			รถยนต์นั่ง ไม่เกิน 7 คน	รถยนต์นั่ง เกิน 7 คน	รถโดยสาร ขนาดเล็ก	รถโดยสาร ขนาดกลาง	รถโดยสาร ขนาดใหญ่	รถบรรทุกเล็ก 4 ล้อ	รถบรรทุกกลาง 6 ล้อ	รถบรรทุก 10 ล้อ	รถบรรทุก พ่วง	รถบรรทุก กึ่งพ่วง			
สำนักงานบำรุงทางหลวง พิเศษระหว่างเมือง	2	4.000	14,385,380	6,571,460	286,160	11,680	458,440	3,413,480	2,978,400	1,100,840	894,980	1,216,180	31,317,000	0	40,063,860
	4	144.175	1,092,069,670	487,787,139	20,816,978	6,806,352	37,602,962	1,009,396,185	177,266,532	101,828,447	136,977,159	82,468,155	3,153,019,579	240,900	3,885,178,083
	> 4	8.053	189,196,820	159,136,138	17,218,683	0	12,841,998	105,916,358	8,271,317	949,408	0	0	493,530,722	0	526,789,411
รวม		156.228	1,295,651,870	653,494,737	38,321,821	6,818,032	50,903,400	1,118,726,023	188,516,249	103,878,695	137,872,139	83,684,335	3,677,867,301	240,900	4,452,031,354