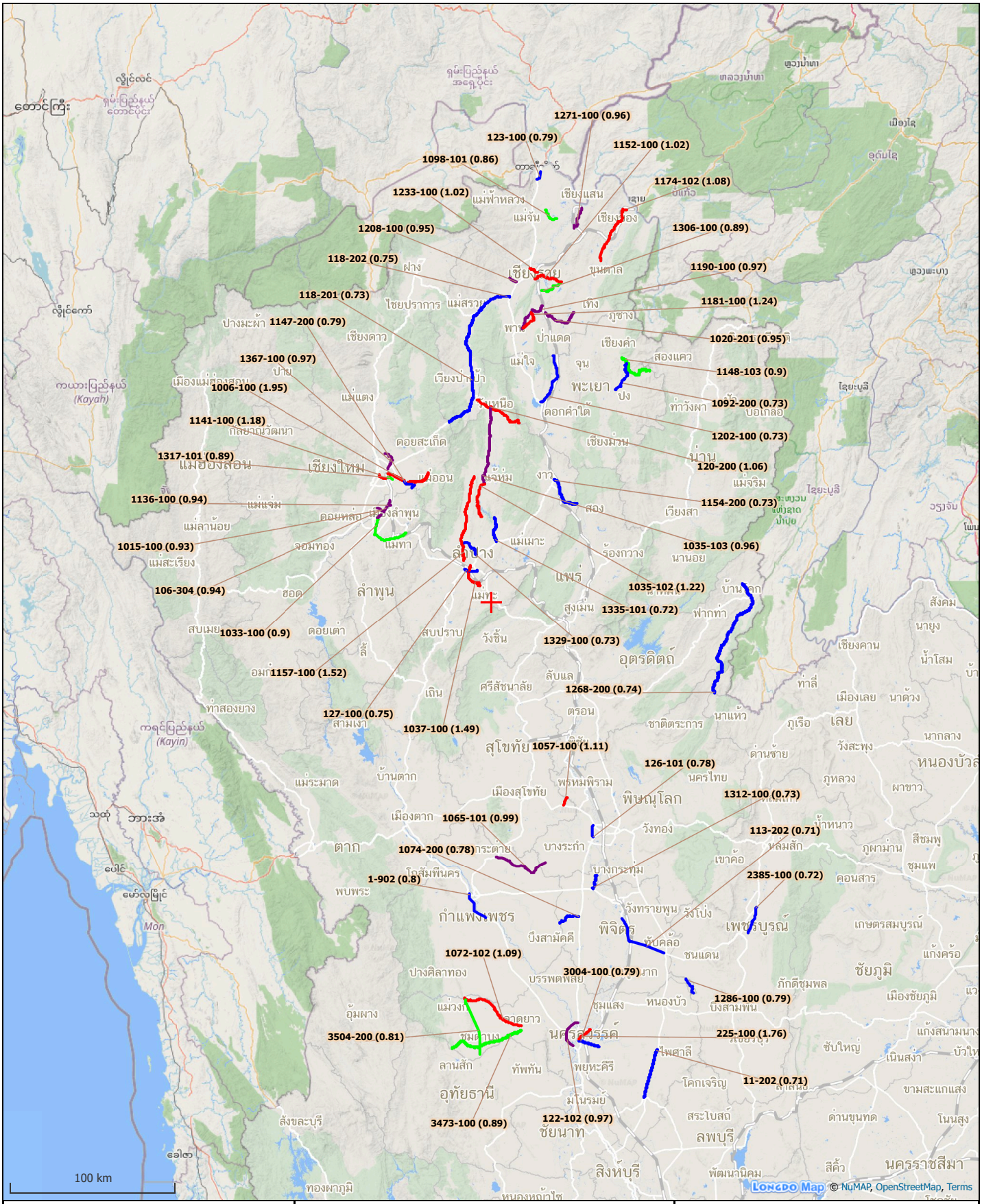

กรมทางหลวง

สำนักอำนวยความปลอดภัย

แผนที่แสดงดัชนีการจราจรติดขัด
บนทางหลวงแผ่นดินประจำปี 2567

ในเขตความรับผิดชอบของ
เชียงใหม่, ลำพูน, ลำปาง, อุตรดิตถ์, แพร่, น่าน, พะเยา, เชียงราย, แม่ฮ่องสอน, นครสวรรค์, อุทัยธานี, กำแพงเพชร, ตาก, สุโขทัย, พิษณุโลก, พิจิตร, เพชรบูรณ์

ดัชนีการจราจรติดขัด

- 0.71 - 0.80 (ระดับการบริการ C)
- 0.81 - 0.90 (ระดับการบริการ D)
- 0.91 - 1.00 (ระดับการบริการ E)
- มากกว่า 1.00 (ระดับการบริการ F)